

VIVA SUA CASA

Meu Lavabo Entrepasto

O PODER DE TRANSFORMAÇÃO
DE UM AMBIENTE REVESTIDO
COM TECIDOS ESTAMPADOS

PROFISSIONAIS

Mais de 250
indicados

CIDADES

Mais de 40
diferentes

LAVABOS

Mais de 130
renovados

ENTREPOSTO

INSPIRANDO

um estilo único para a decoração



S O B R E N Ó S

Somos uma marca de decoração brasileira que cria e desenvolve tecidos, móveis e objetos desde 1994 com um olhar atemporal.

A cada 6 meses lançamos uma nova coleção. Novos tecidos, móveis e objetos transformam completamente a Casa Entrepasto, inclusive mudamos a pintura da fachada!

Além da Casa Entrepasto, também estamos presentes em mais de 50 Revendas Oficiais espalhadas por 18 estados do Brasil.

O P O D E R D O S T E C I D O S

Aqui na Entrepasto, somos apaixonados por tecidos e sua capacidade de modificar e dar aconchego a qualquer ambiente. Ao revestir uma parede com tecido, se cria uma acústica intimista, com um toque único que valoriza o espaço e traz muita personalidade e conforto.

Contamos também com uma gama imensa de tecidos lisos de diferentes texturas. Uma linha criada a pedido de decoradores e arquitetos que sonham em encontrar na Entrepasto a base para qualquer criação.

E o melhor de tudo, aqui você encomenda o seu móvel e personaliza com o tecido que desejar! De cadeiras e poltronas aos sofás mais especiais. E para completar a linha de móveis, criamos recentemente os móveis Modern Life: a nossa celebração ao conforto, à beleza e à qualidade em cada detalhe. É a prova de que o sofá, poltrona e chaise mais confortáveis que você já viu, podem também ser belos e práticos.

Além disso, somos reconhecidos por ser uma marca de decoração completa. Além dos tecidos, móveis e objetos, contamos com a linha #AcervoEntrepasto, de peças únicas que garimpamos em nossas andanças pelo mundo.

**S E J A B E M - V I N D O A O M U N D O
D A M A R C A E N T R E P O S T O !**

NOSSOS LAVABOS

Casa Entrepasto



Coleção Essencial



Coleção Saint Tropez



Coleção Savana



Coleção Majorelle



Coleção Nepal

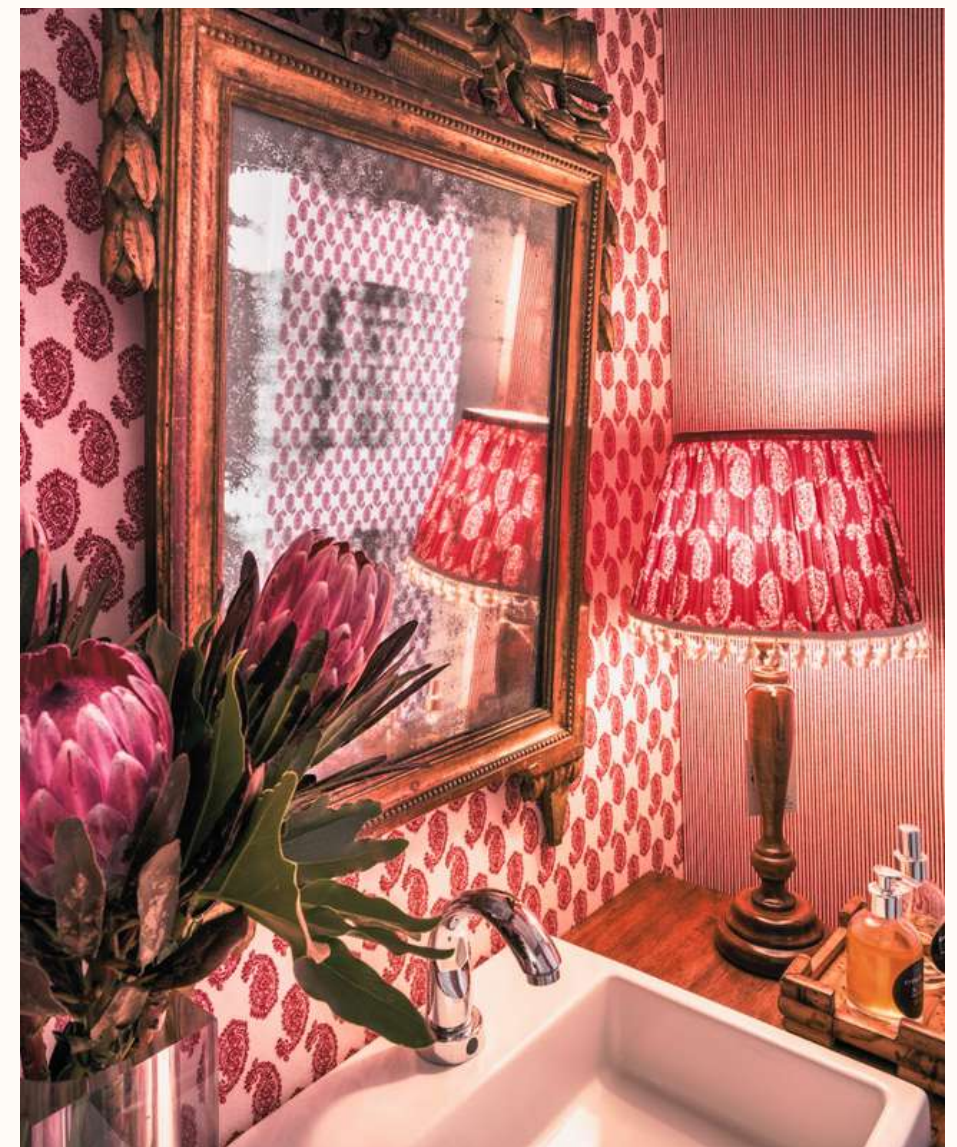

Coleção Costa Nova



Coleção Amazônia



Coleção Bothanica

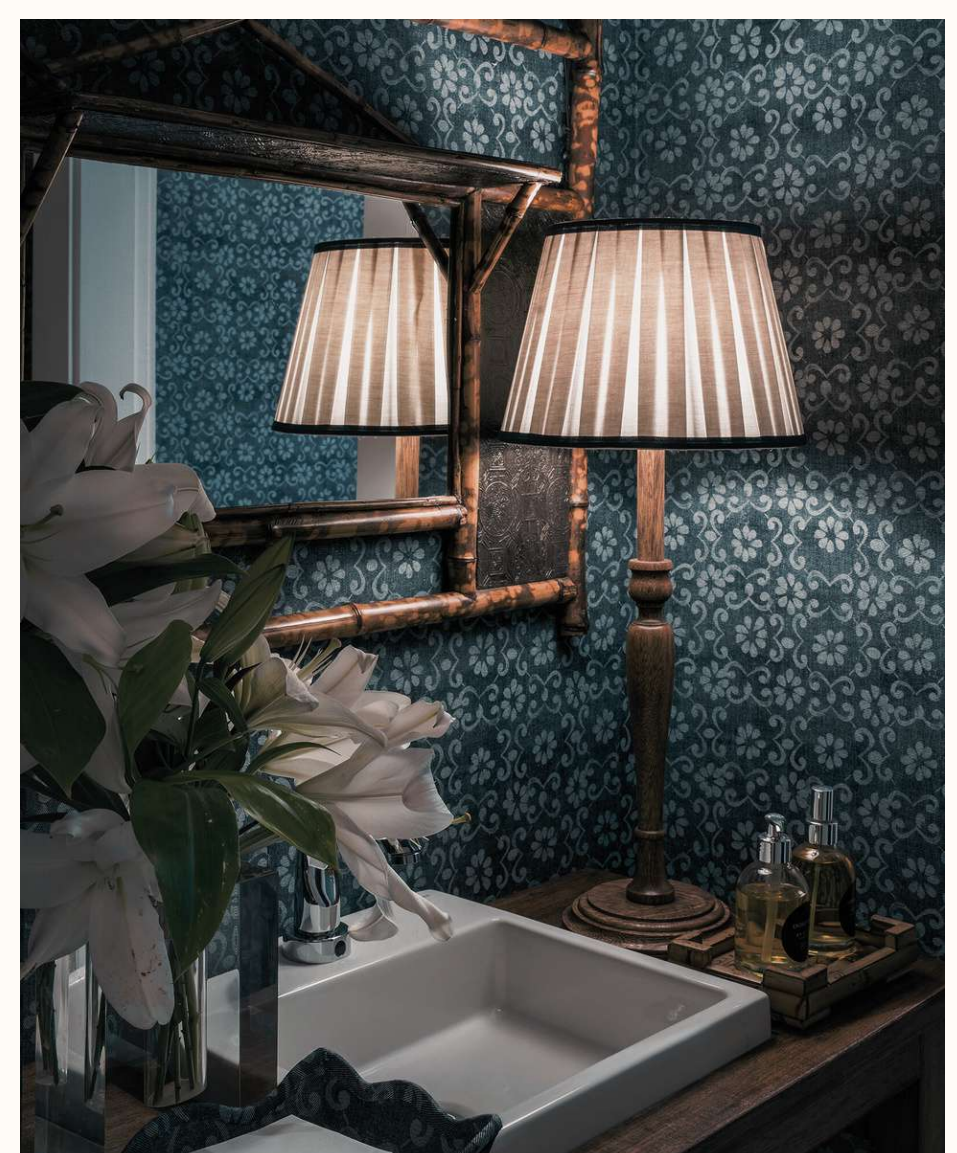

Coleção Denim

MEU LAVABO

os lavabos mais ousados do Brasil

S O B R E A C A M P A N H A

Acreditamos que o lavabo é o primeiro ambiente em que as pessoas podem ousar, experimentar algo novo, pois é um espaço quase que independente do restante da casa. Além disso, o lavabo funciona como um cartão de visitas, onde a identidade de quem mora nela pode ser expressa de um jeito único.

Em nossa campanha “Meu Lavabo Entrepasto” lançada em 2022, em parceria com nossas Revendas Oficiais, convidamos decoradores e arquitetos Brasil a fora para renovar o lavabo de sua casa ou de seu escritório.

E tivemos grandes surpresas com as mais diversas criações, muitas ousadas, que aproveitaram o mix & match com estampas Entrepasto de coleções variadas.

Nos sentimos muito honrados de ter participado de mais de 150 renovações de lavabos ao redor do Brasil, com tantos profissionais talentosos e criativos.

Te convidamos a passar um café, sentar em uma poltrona gostosa e aproveitar esse Journal para se inspirar e preparar a próxima renovação da sua casa, de preferência com muito tecido na parede!

Um abraço com carinho,

Beto Zuccolo e Equipe Entrepasto



blue



Aline Vanelli & Moisés Veriato

"Foi muito fácil para a gente, porque os tecidos da Entrepasto são sensacionais. A nossa ideia foi mesclar o contemporâneo com o clássico."

APOIO | JOANA DINIZ
JUIZ DE FORA | MG





Caroline Patrício

"O tecido traz uma textura muito diferente ao lavabo, por ele ser um espaço pequeno, acho que o aconchego é ainda maior. Além da aplicação ser super fácil, a durabilidade também é maior, sem contar na acústica."

APOIO | DEGRADÉ
CUIABÁ | MT





Clayton Macedo

"Em meio ao clássico, ao vintage e um pouco do rústico que é uma das minhas assinaturas. Aqui tem um pouco da minha coleção de arte Sacra, trazendo esse toque clássico em meio ao urbano, mas também, o rústico e o sofisticado."

APOIO | DETALHES HOME
VOLTA REDONDA | RJ





Cristiane Liogi

"Tem uma peça na parede que conversa perfeitamente com a estampa floral. As pessoas acham que quando você coloca uma estampa na parede não pode jogar quadro em cima, ou uma escultura, muito pelo contrário. As coisas se conversam e uma enriquece a outra."

APOIO | LUIZE HOME
CASCAVEL | PR





Croqui Arquitetura

"A gente pensou em ousar, trabalhar com bastante mistura de estampas, que é uma coisa que gostamos muito e temos muita facilidade em trabalhar. Usamos o clássico com o arrojado. Escolhemos a coleção Saint Tropez, perfeita, porque ela é exatamente na paleta do tom do ladrilho que já tínhamos."

APOIO | LUIZE HOME
CASCAVEL | PR

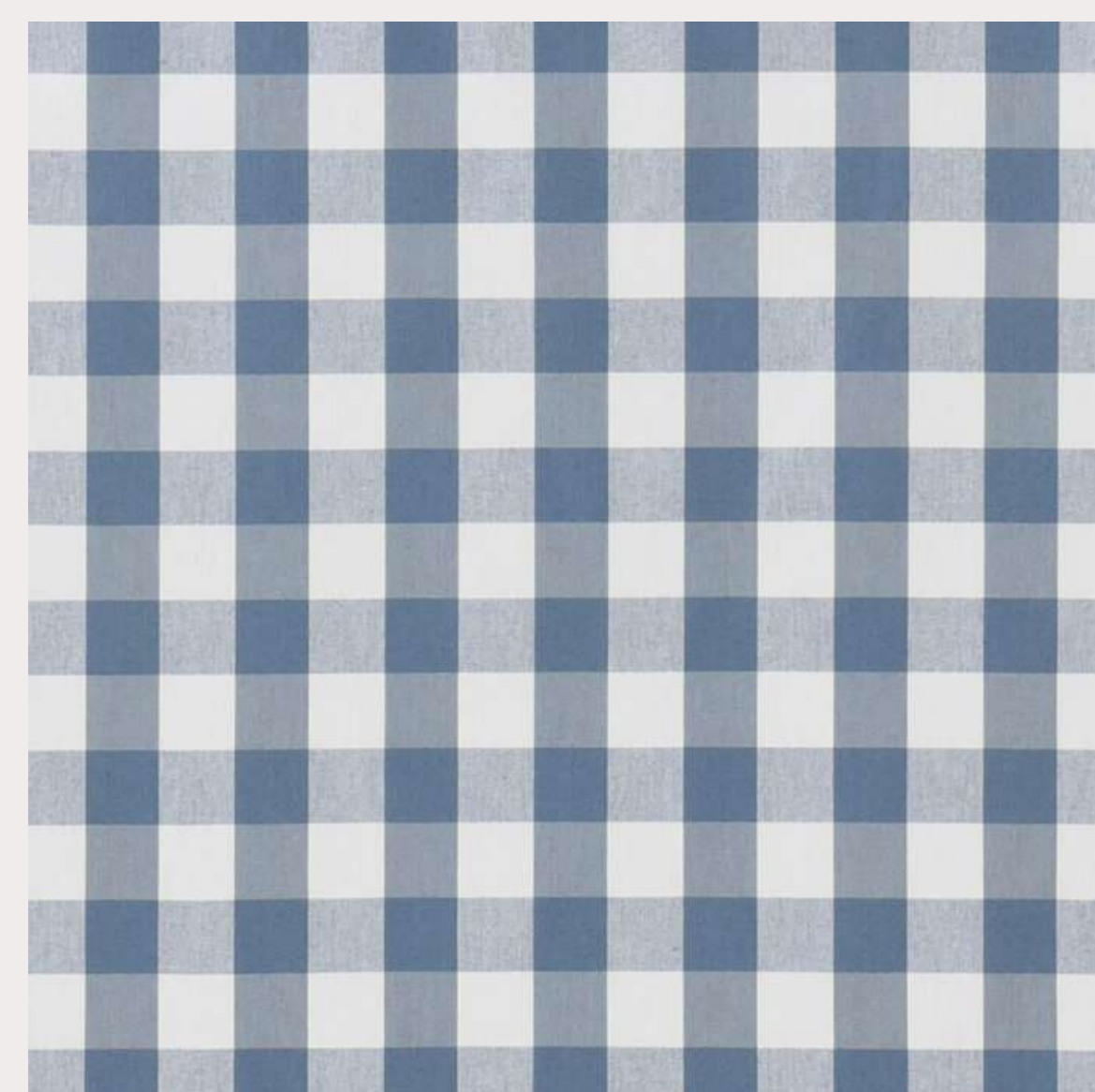
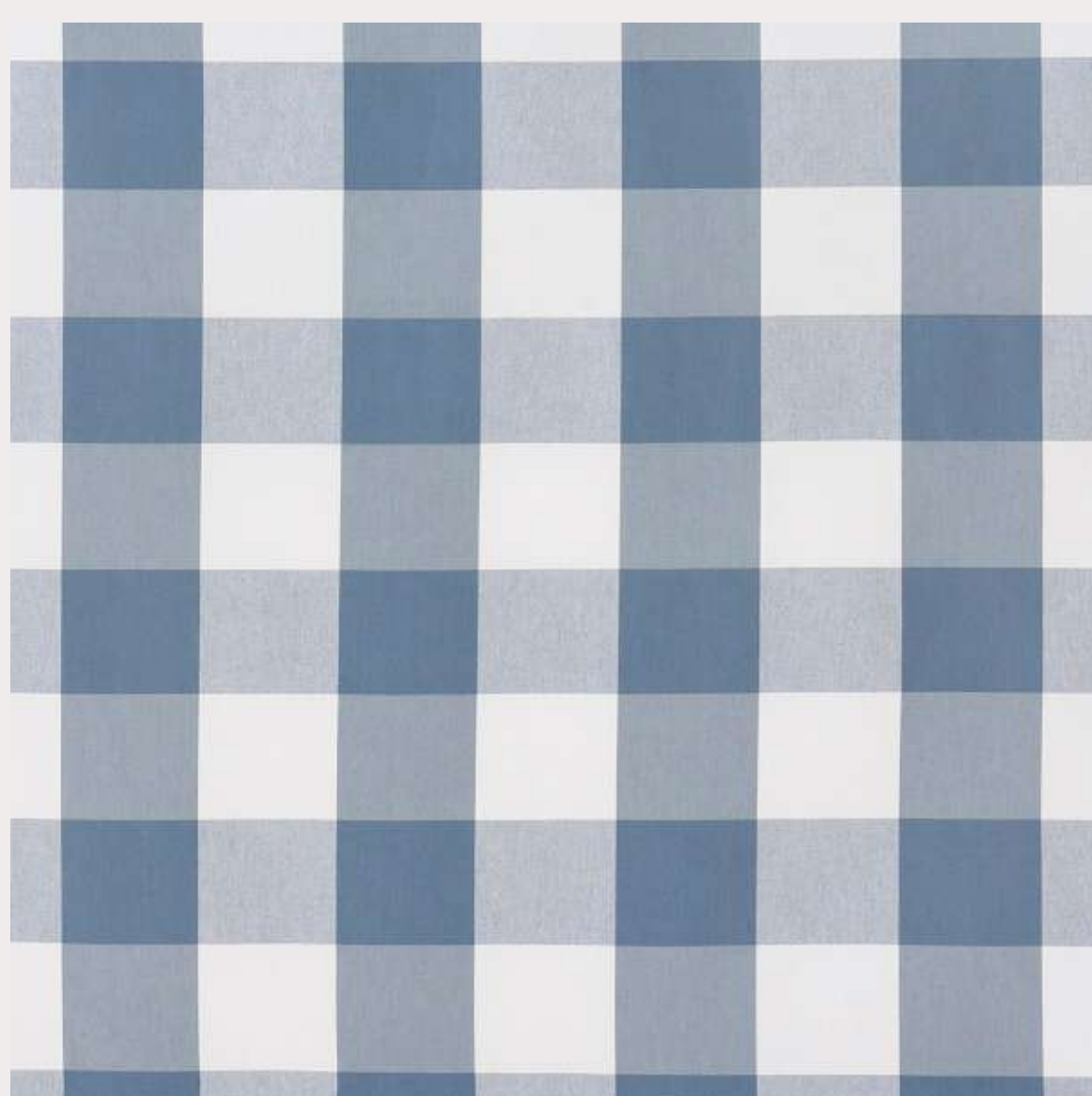



D81

"Acreditamos muito que o lavabo é um ambiente que podemos ousar e essa estampa do elefante é super marcante, ela remete à história asiática, à viagem, à algo fora da nossa realidade."

APOIO | CASA ENTREPOSTO
SÃO PAULO | SP





Felipe Torelli

"Aqui a gente trouxe bastante cor, bastante aconchego. Um lavabo que era bem claro, entrou com todo essa tonalidade de verde, um pouco de azul, algumas formas de natureza e que trouxe uma cara nova pro ambiente."

APOIO | ATELIÊ VIVI CA TELAN
SANTOS | SP

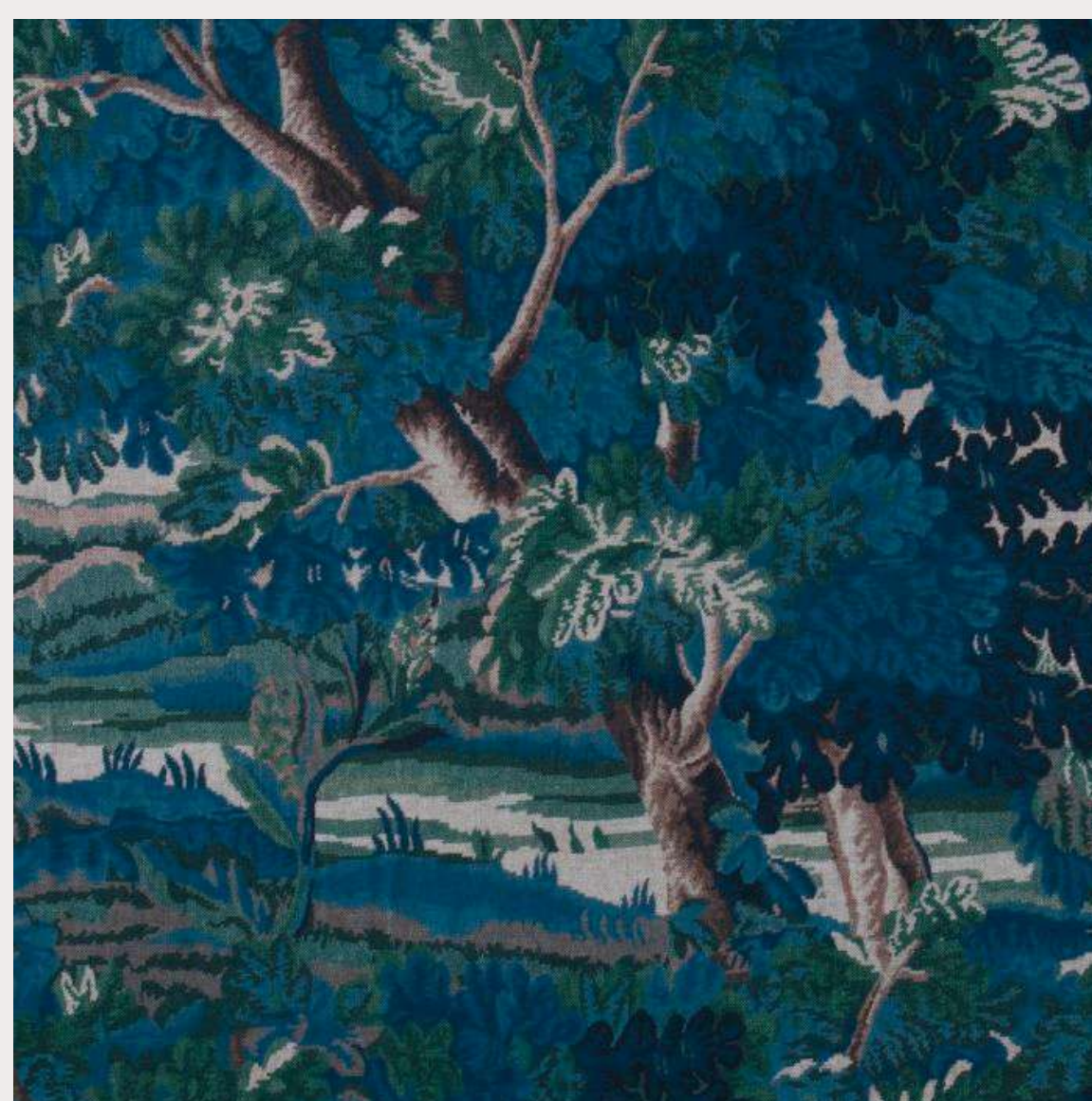



Leila Bittencourt

"Como o lavabo é um espaço de curta permanência, acho que é um ambiente pra você ousar e surpreender. Nossa ideia foi trazer esse colorido para dentro dele. A estampa principal tem uma padronagem de estampa grande, cor, muito verde, azul e para combinar uma estampa pequena, onde a cor do fundo é a que prevalece."

APOIO | ESPAÇO MULTI
RIO DE JANEIRO | RJ

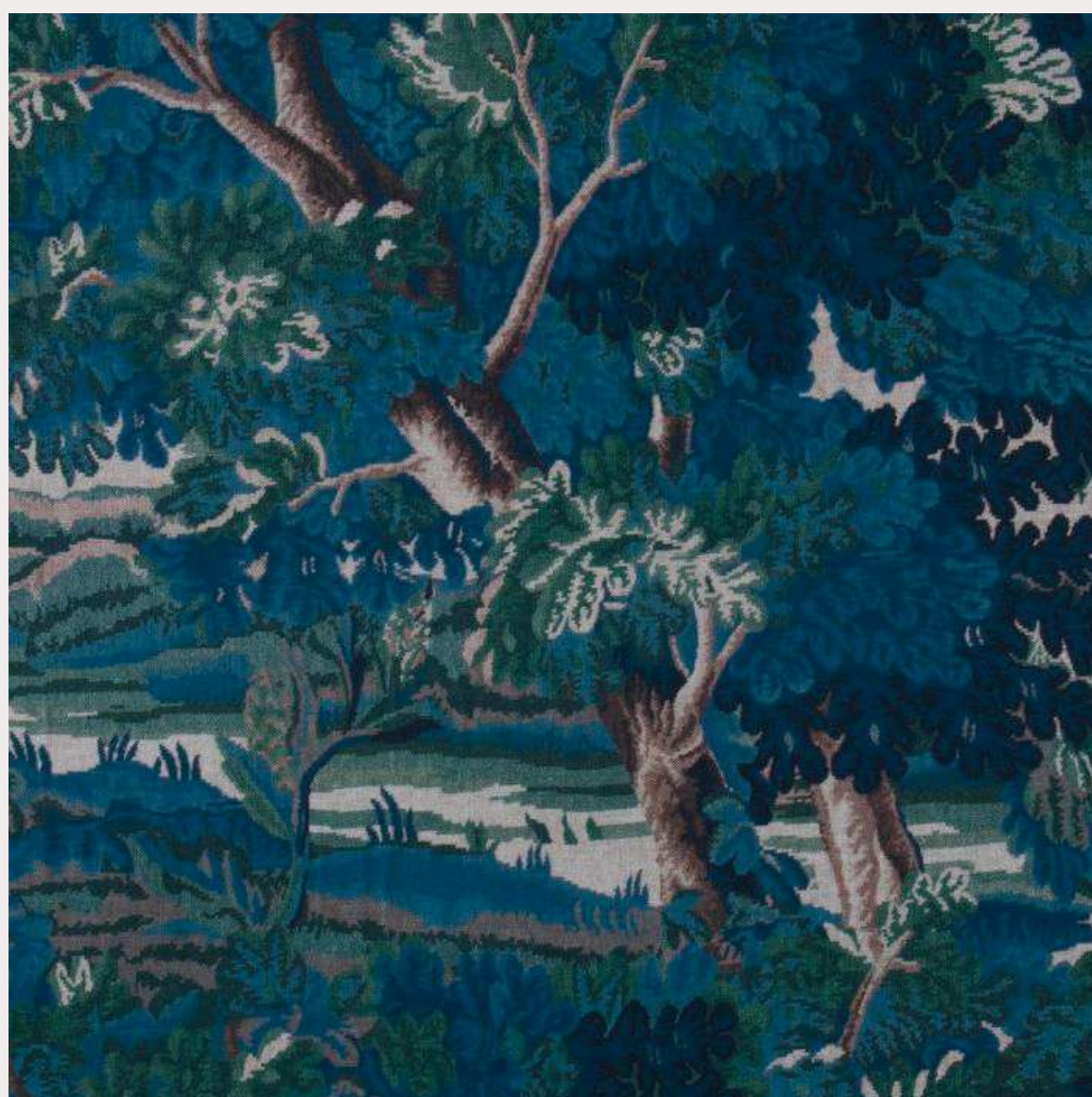



Lia Lamego

"O tecido veio pra trazer essa textura, trazer esse aconchego. A gente colocou um linho na parede, então, não precisa nem tocar, você olhando já se sente abraçado. A ideia é trazer o aconchego pro lavabo, um ambiente muito especial."

APOIO | BCCB/STILLORIO
RIO DE JANEIRO | RJ





Livia Spolador

"A primeira coisa que me veio à cabeça foi: "Eu quero meu lavabo com xadrez". E aliado a isso, já que a Entrepasto tem diversos tons de tecidos xadrez, escolhi o que me agrada mais, que é o azul. Ele traz uma sobriedade e uma elegância muito bonita pro ambiente."

APOIO | CASA LOFT
PRESIDENTE PRUDENTE | SP



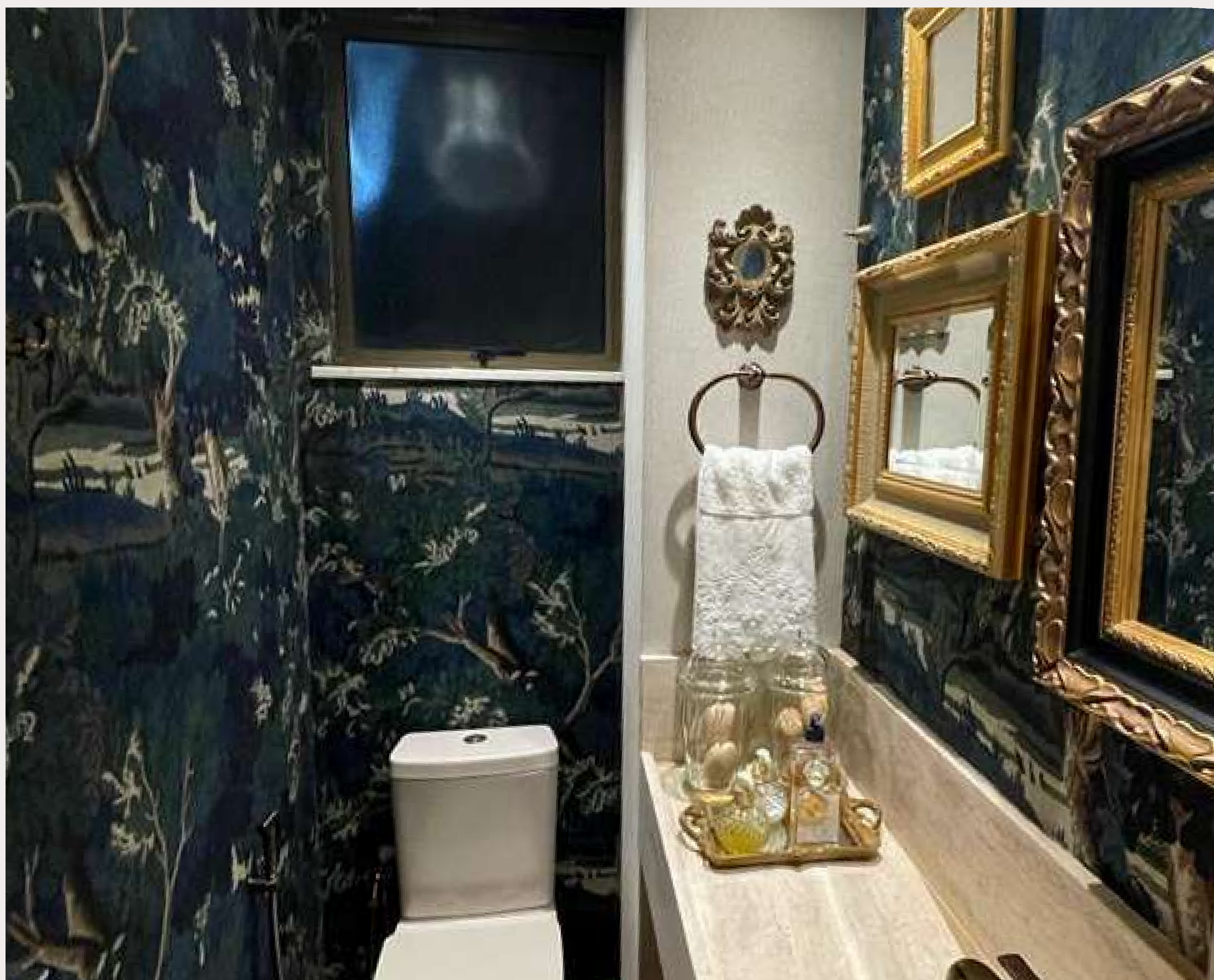

Marcelo Amoroso

"O tecido tem uma particularidade de ser mais encorpado, ele aceita muito bem esse tipo de aplicação, ele tem resistência, ele tem trabalhabilidade e as cores são muito bonitas."

APOIO | JOANA DINIZ
JUIZ DE FORA | MG



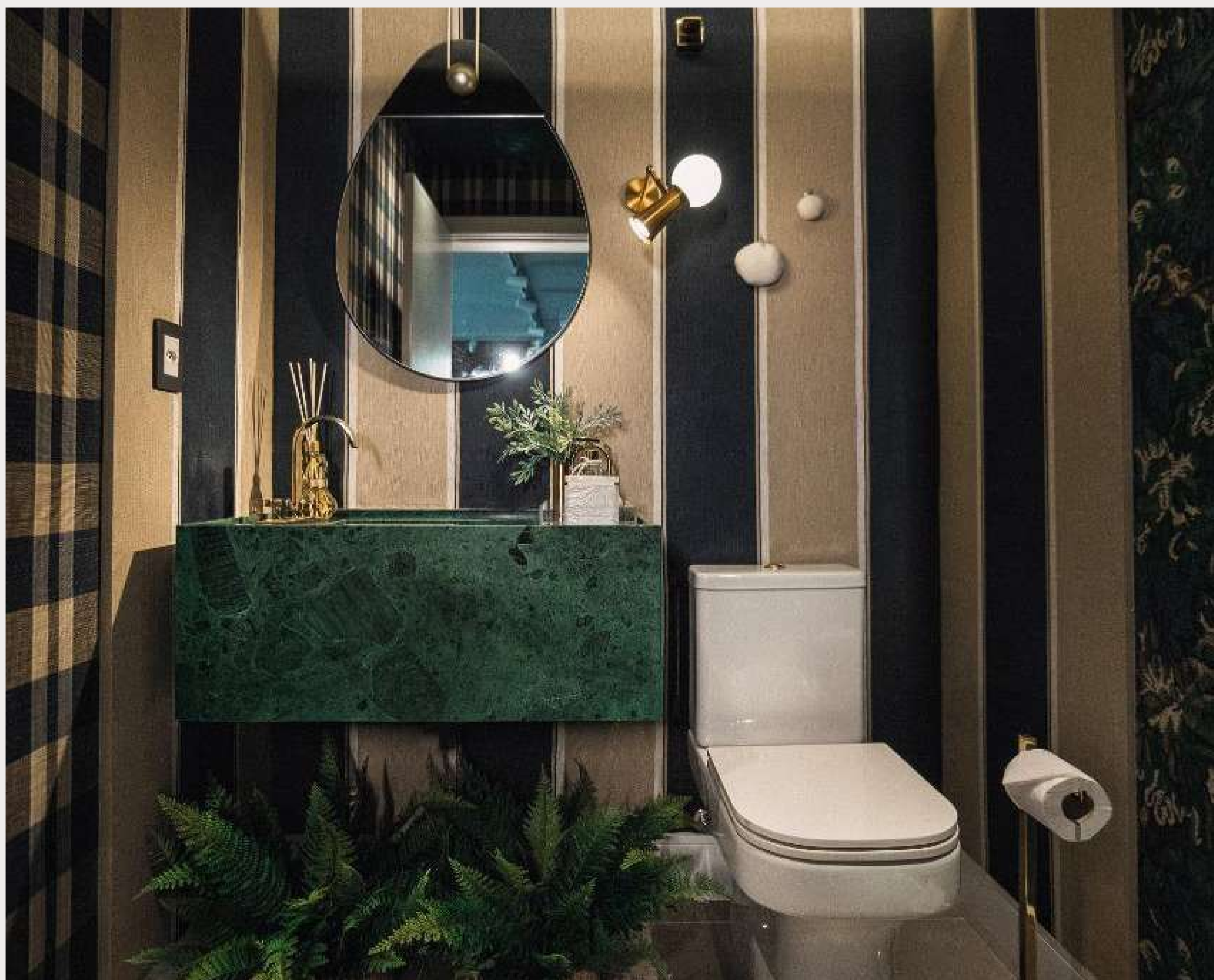

Mariana Fetz

"Eu acho que foi uma grande oportunidade poder misturar três tipos de tecidos diferentes e dar essa sensação que eu tenho aqui. O que eu posso sentir aqui dentro agora é um conforto maior."

APOIO | ATELIÊ MAIS
RIO VERDE | GO





Marina Liberman

"Muitas pessoas tem um certo receio de usar estampas, e o lavabo é o lugar perfeito pra você experimentar. No meu lavabo, usei essa estampa floral nas paredes, um listrado no teto e ainda coloquei um vivo verde porque eu amo fazer essa brincadeira de estampas. Amei o resultado, ficou super aconchegante."

APOIO | CASA ENTREPÓS TO
SÃO PAULO | SP





Milão Arquitetos

"Decidimos por tonalidades de linho natural em tons de azul, que compõem muito com os tecidos já existentes na casa. Em seguida, partimos para a escolha dos materiais que vão compor com os tecidos."

APOIO | HAUSEN
CAMPINAS | SP





Milena Niemeyer

"Os tecidos inspiram sensações através do seu toque, das suas cores e das suas estampas. Tudo, conduziria o nosso olhar ao alto, e lá dentro, ter o seu pedaço de céu. Calorosamente, transformamos nosso lavabo em uma caixinha de surpresas e são nessas pequenas pausas do dia que te convidamos a contemplar."

APOIO | ANA PAULA DECORAÇÕES
BAURU | SP

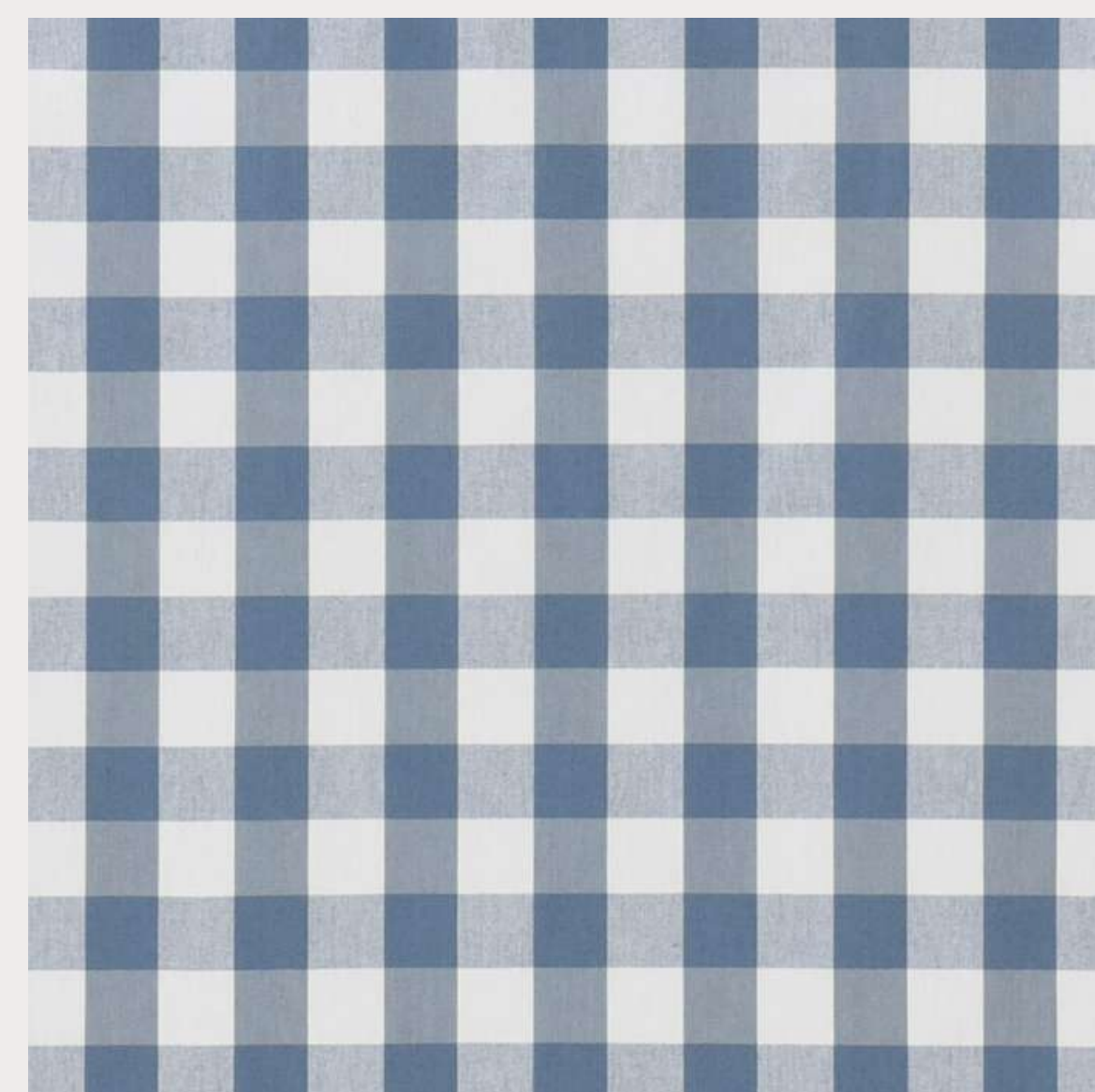



Paola Blaas

"O meu ponto de partida foi o tecido Verdure Índigo. Eu sou suspeita para falar, porque azul e verde são as minhas cores favoritas. A intensidade dessas cores nessa estampa traz o oásis para dentro de casa, é simplesmente apaixonante. Ele tem uma textura super macia e que dá uma sensação de aconchego no ambiente."

A P O I O | M A G N O L I A

P E L O T A S | R S





Rita Diniz

"Achei que meu lavabo ampliou, deu uma aparência mais aconchegante."

APOIO | HAUSEN
CAMPINAS | SP

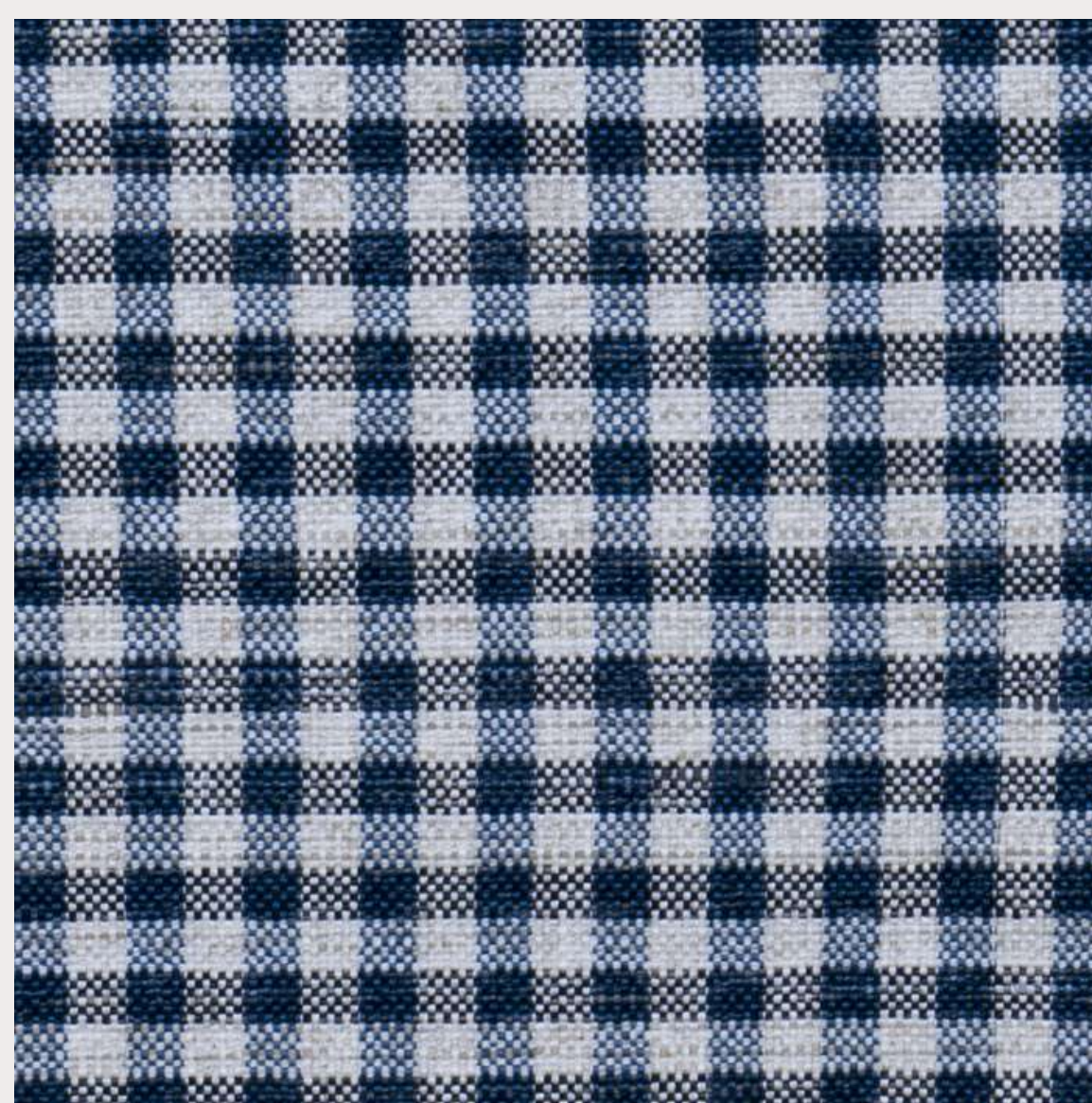
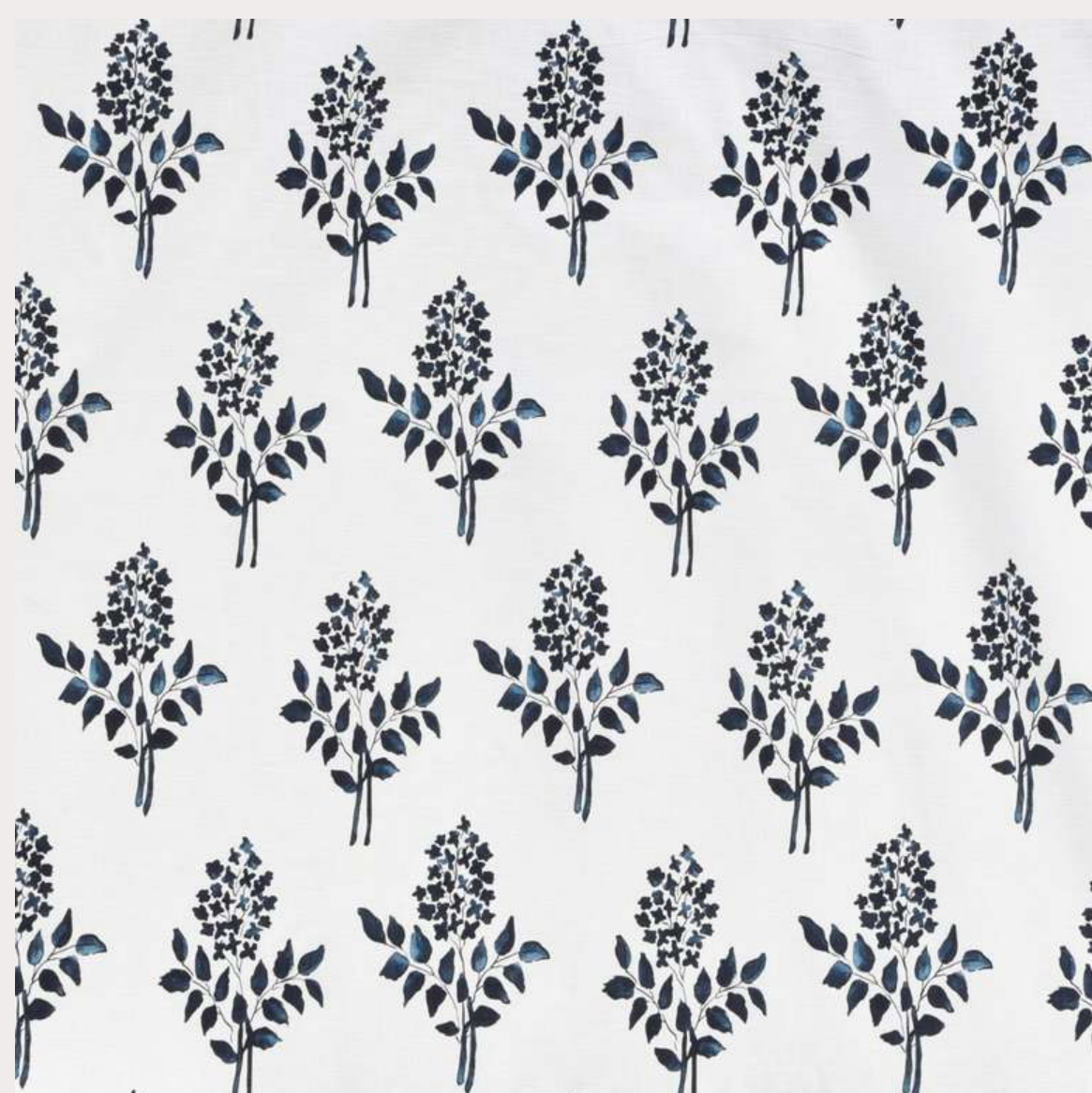



Téia + Iara Arquitetura

"O floral da Entrepasto é um clássico, totalmente atemporal e, ainda por cima, tem aquela pitada de rusticidade que tanto faz parte da nossa história. Também acreditamos em ambientes com acolhimento, aconchego e atemporalidade."

APOIO | ANDREA FEINE
LAJEADO | RS



red



Alane Medeiros

"A minha paixão por tecidos veio da minha avó Clarisse, que era costureira e amava misturar as estampas. A minha escolha foi a coleção Costa Nova. Essa mistura entre estampas, cores e texturas dos tecidos nos permite conectar a casa com as nossas emoções."

APOIO | JOÃO E MARIA
ARACAJÚ | SERGIPE

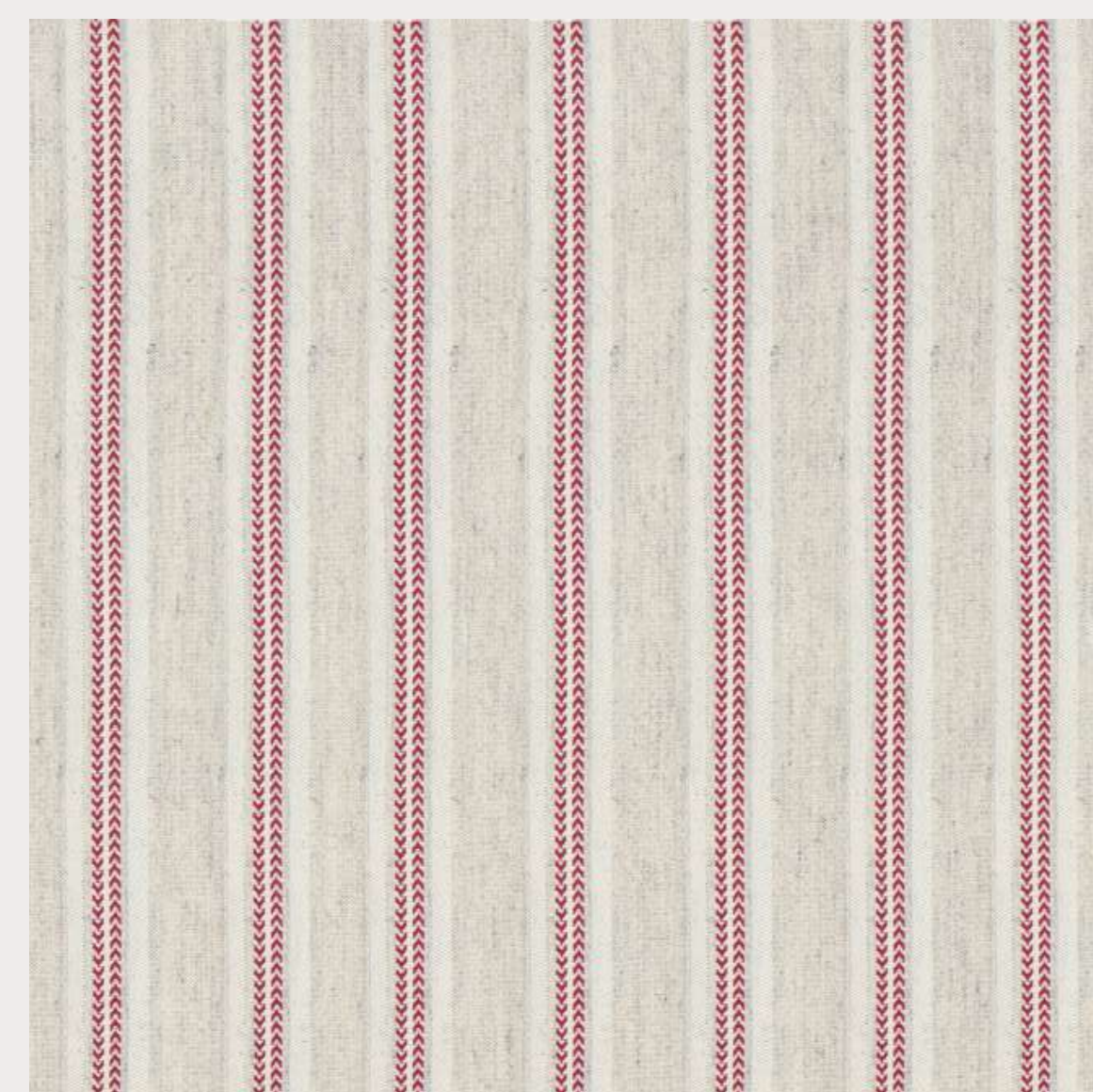
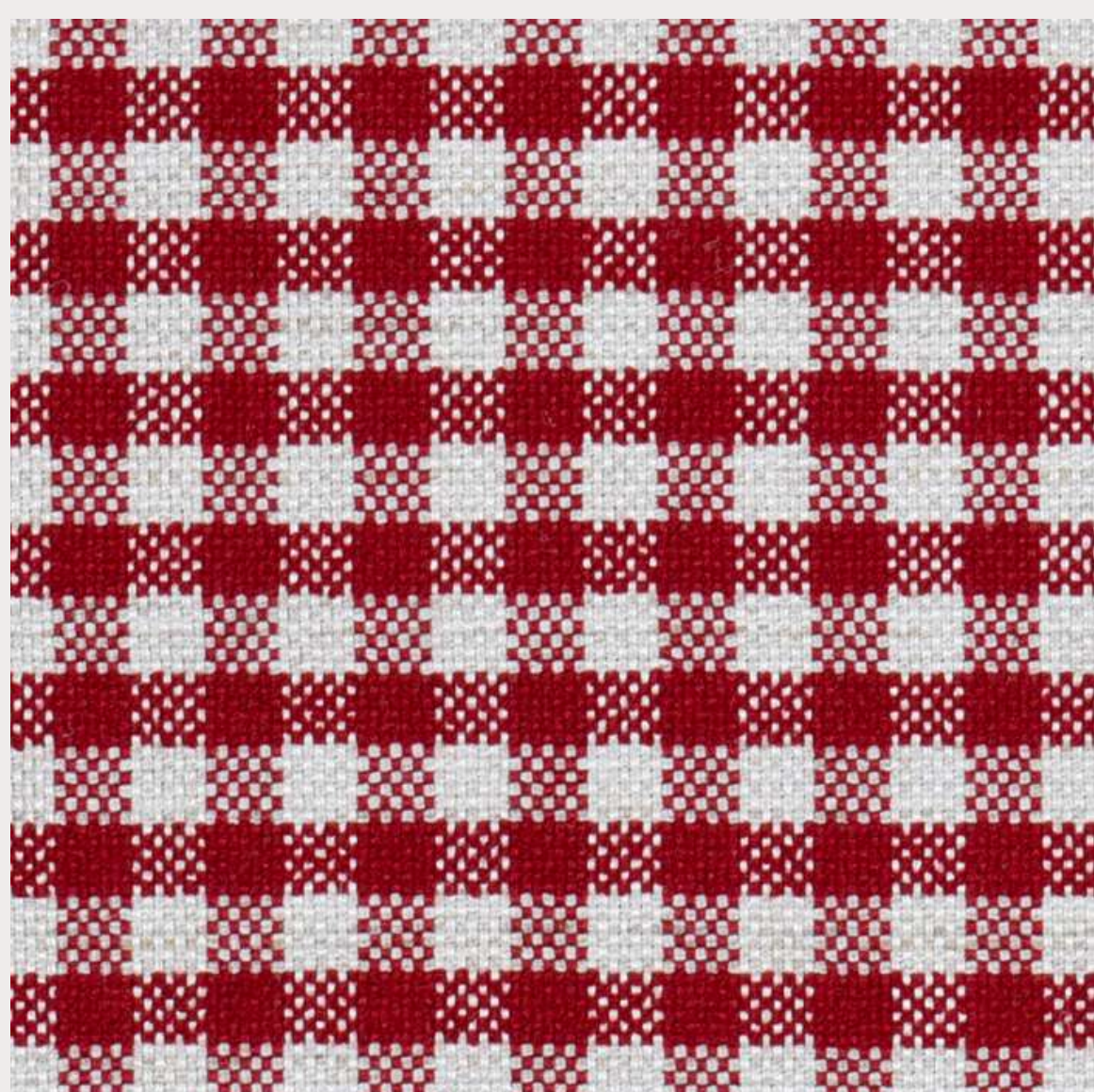



Clarissa Mendonça

"O espaço do lavabo é um lugar onde você pode ousar um pouco mais. A minha intenção era que ele se tornasse um jardim e nada como você forrar as paredes com tecido para conseguir esse efeito. A textura do tecido, a vivacidade das cores nos dá esse resultado maravilhoso."

APOIO | ACB CASA
RIBEIRÃO PRETO | SP

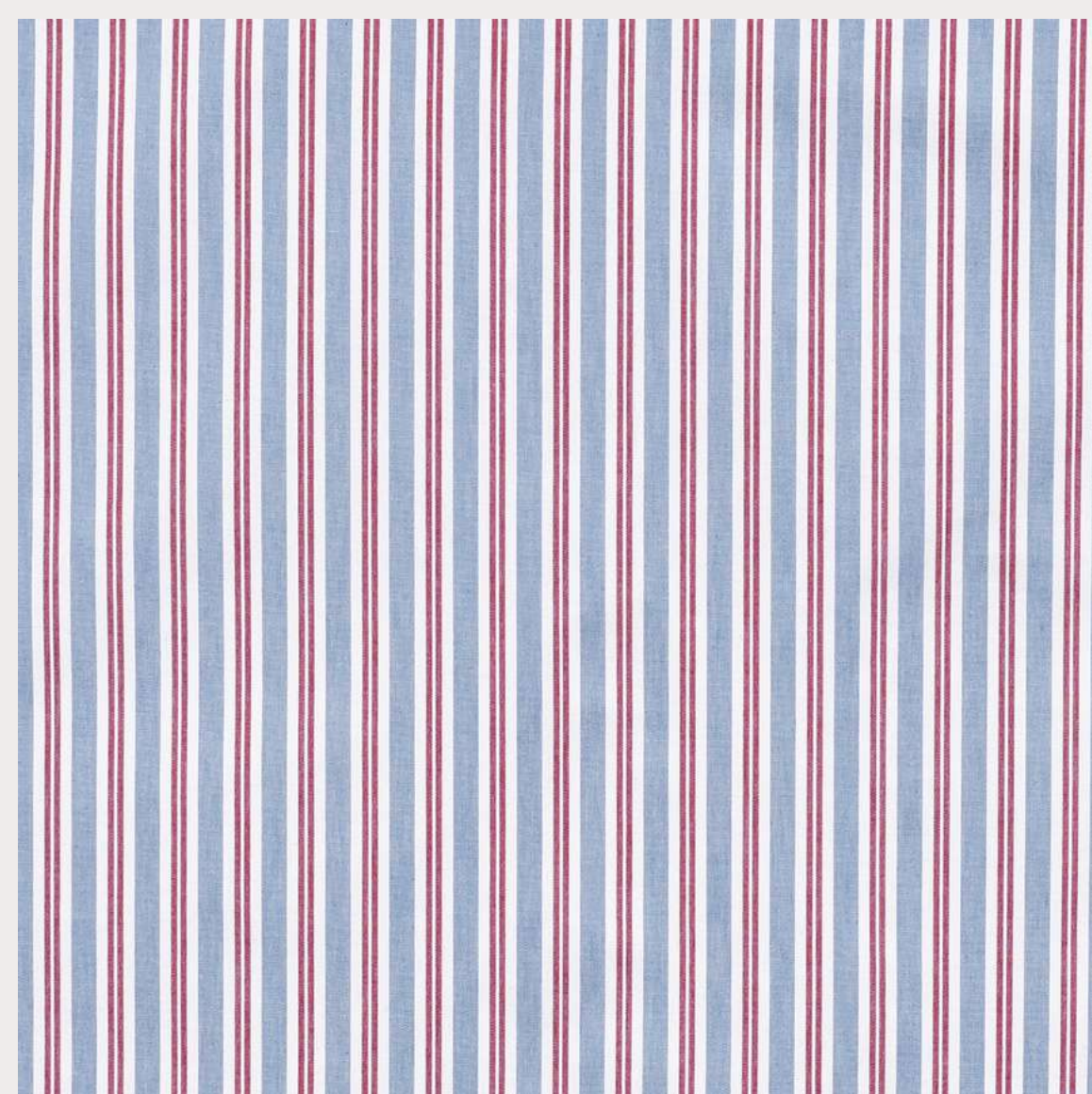



Douglas Raldi

"O maior desafio foi a gente trazer o conceito do máximo, das estampas, dessa mistura do listrado com os florais, do encarte na seda com as cortinas, as cúpulas e os abajures. E através da proposta criativa de renovação do lavabo, eu trago a referência das estampas para construir todo um novo conceito."

APOIO | ZIY CONCEPT
DOURADOS | MT

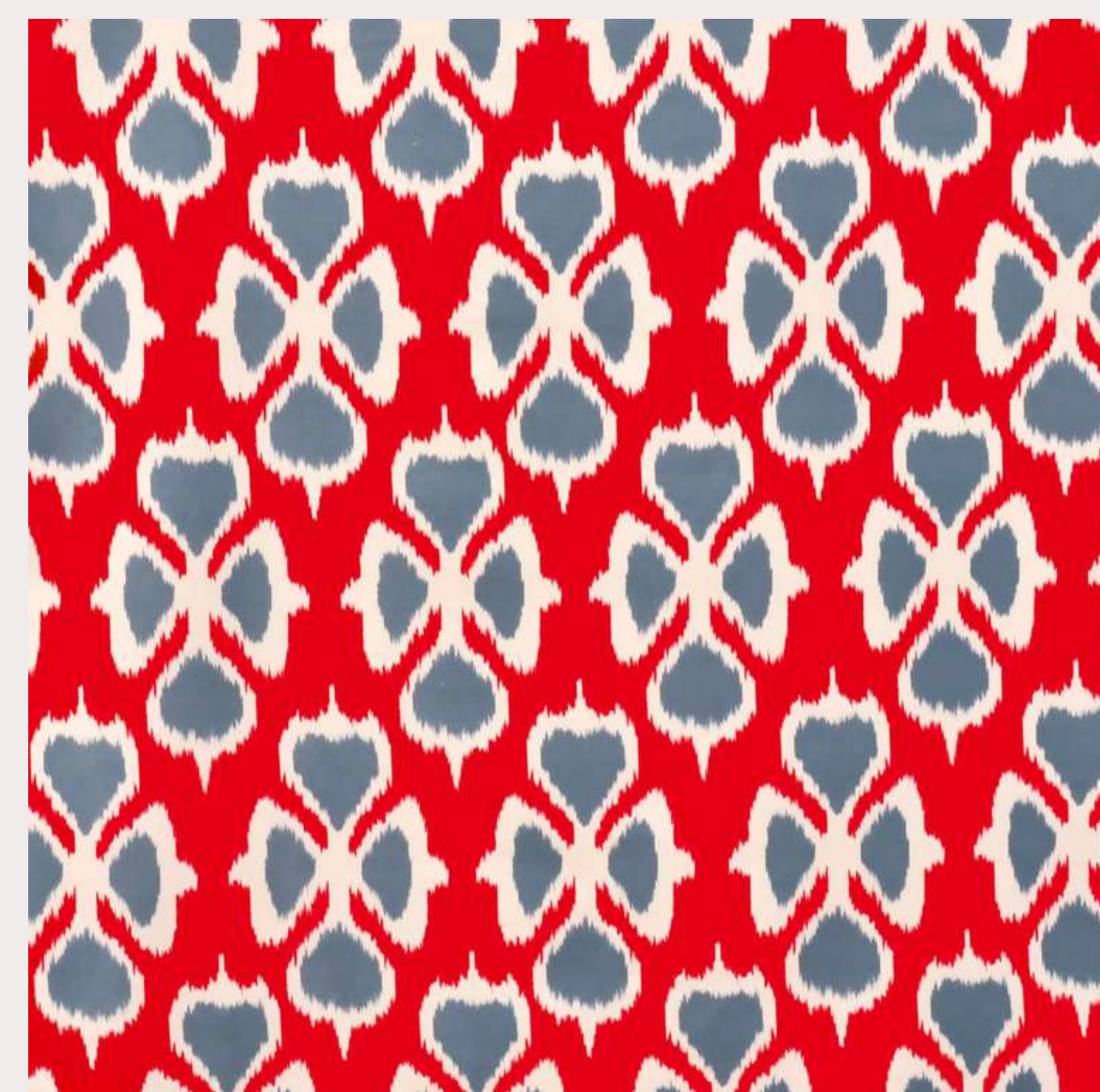



Eduarda Cortez

"Dizem que em momentos difíceis, é quando acreditamos mais do que nunca que o belo não precisa ser monumental, o conforto não precisa de ostentação e que o luxo é ter prazer nas coisas simples da vida. E foi assim que eu me identifiquei com a coleção Costa Nova."

APOIO | ANDREA FEINE
LAJEADO | RS

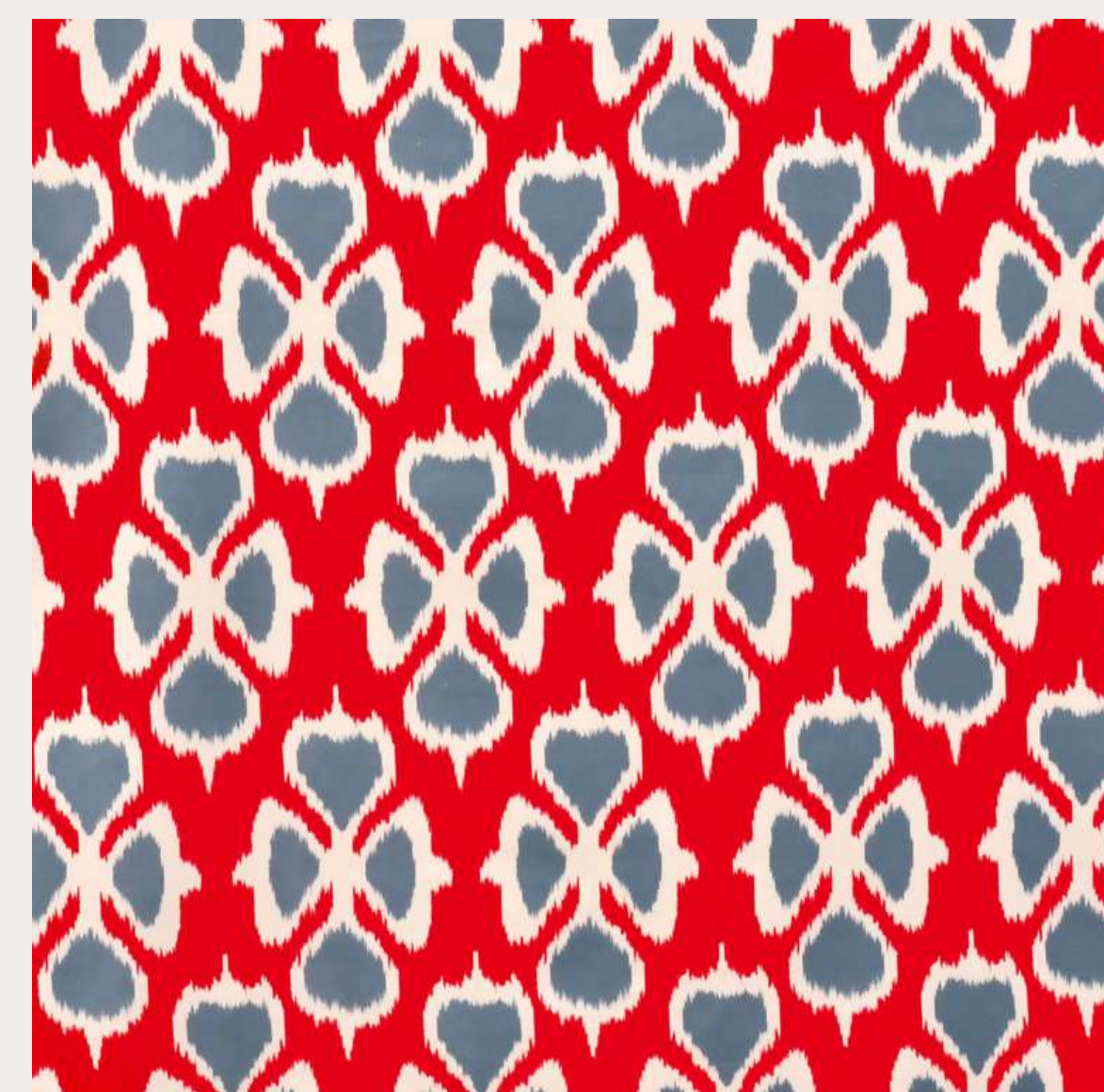
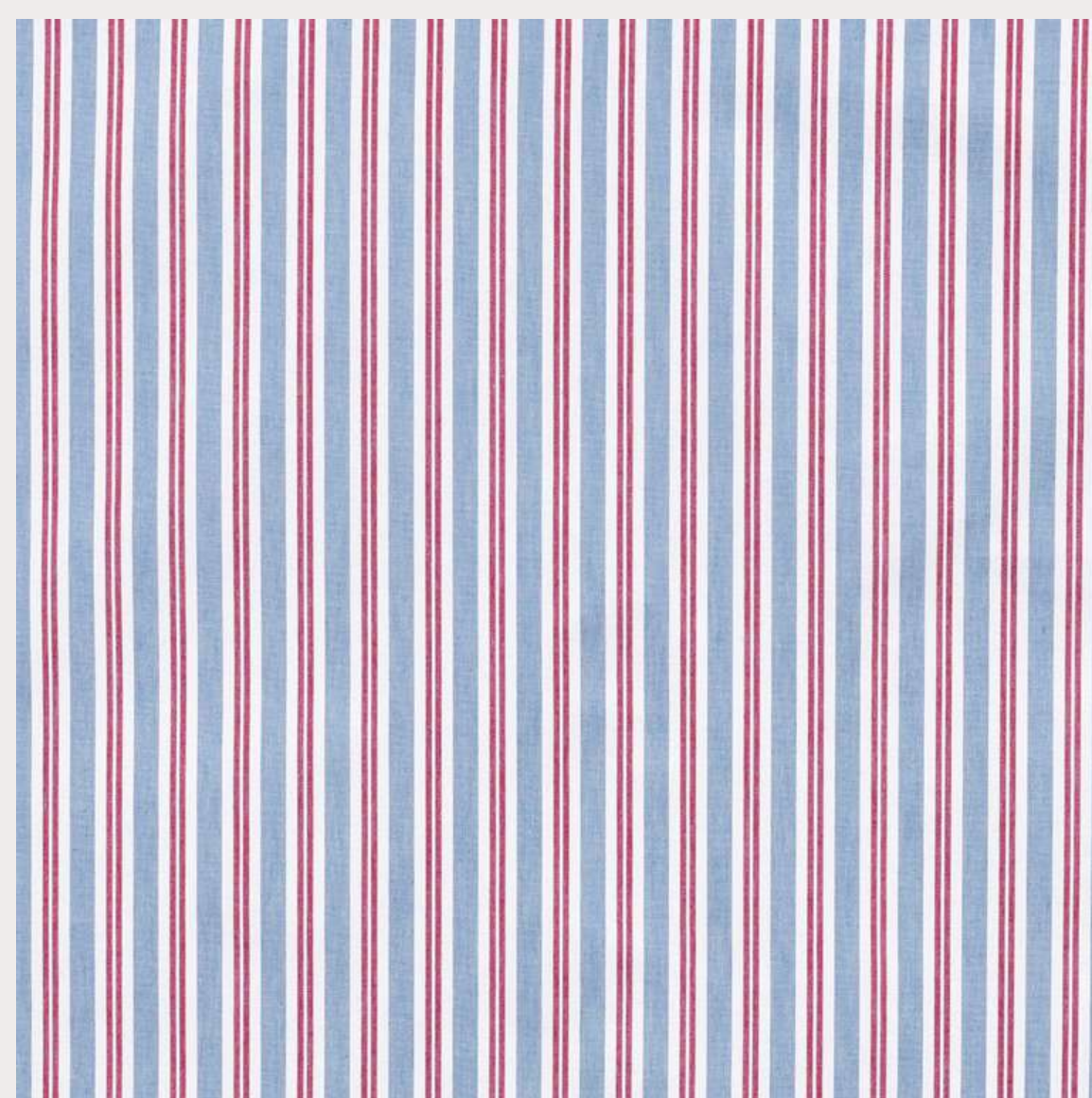



Juliana Saraiva

"A coleção Costa Nova foi inspirada no litoral de Portugal e tem essa composição colorida, listrada e que traz um pouco de geometria e eu fiquei apaixonada desde a primeira vez que eu tive contato com ela."

APOIO | ZIY CONCEPT
DOURADOS | MS





Karin Moraes

"Renovamos este lavabo criando uma harmonia entre o cashmere e as amebas no vidro. Toalhinhas de lavabo, cachepô e o pássaro foram decorados com o mesmo tecido, criando um ambiente glamouroso e agradável."

APOIO | CAIA TECIDOS
PORTO ALEGRE | RS





Livia Bortoncello

"Inspirado nas praias da Costa Portuguesa, o tecido remete à arquitetura. Gosto muito de utilizar tecido nas paredes, porque ele veste, dá uma sensação de aconchego, traz cor. Depois que esse tecido foi instalado aqui, é um verdadeiro prazer utilizar esse lavabo."

APOIO | CAIA TECIDOS
PORTO ALEGRE | RS





Maryella Leão

"Não ficou um lavabo básico, ficou bem cheio de personalidade, de vida. A gente chega aqui e tem muitos pontos pra observar e eu acho que a ideia era essa mesmo."

APOIO | ATELIÊ MAIS
RIO VERDE | GO





Veridiana Guarnieri

"Então, o lavabo aqui do escritório era um lavabo bem clean, bem branco básico. Os tecidos vieram pra dar uma vida, uma colorida, ficou fantástico."

APOIO | EFEITO DESIGN
TAUBATÉ | SP

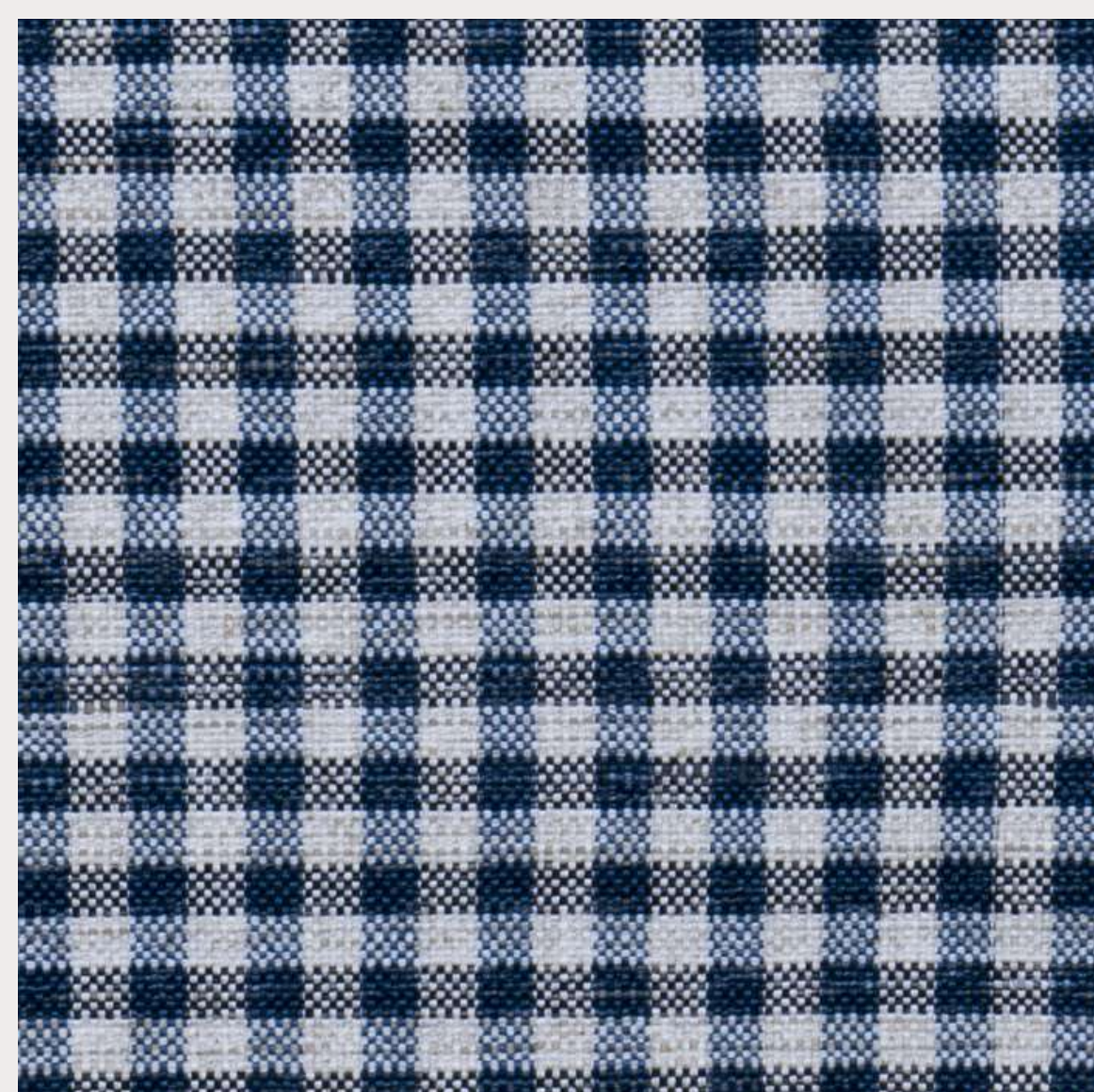



Viviane Fortes

"Esse lavabo, é um lavabo de fazenda. E ele era todo branco, com piso acinzentando, mantive as características das portas amadeiradas, o tampo de madeira e as cubas porque a característica daqui é mais rústica, mas com um toque de aconchego e sofisticação, um glamour na rusticidade."

APOIO | EFEITO DESIGN
TAUBATÉ | SP





Wagner Oliveira

"O lavabo da minha casa era em tons mais escuros, e por ficar embaixo da escada também já ficava mais frio. A ideia foi aquecer ele, trazer um pouco mais de claridade, um pouco mais de iluminação e alegria."

APOIO | LUIZE HOME
CASCAVEL | PR

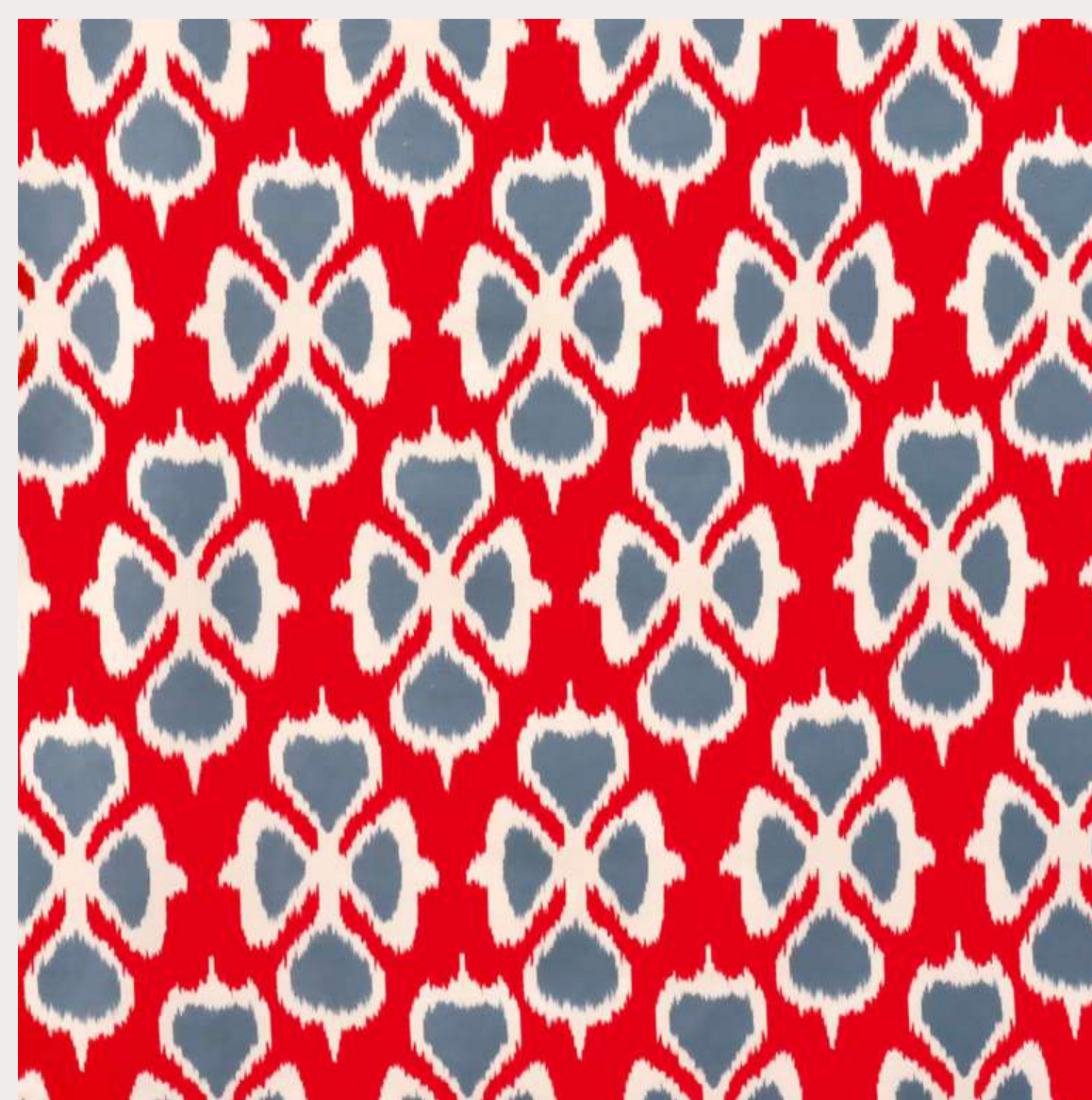

green

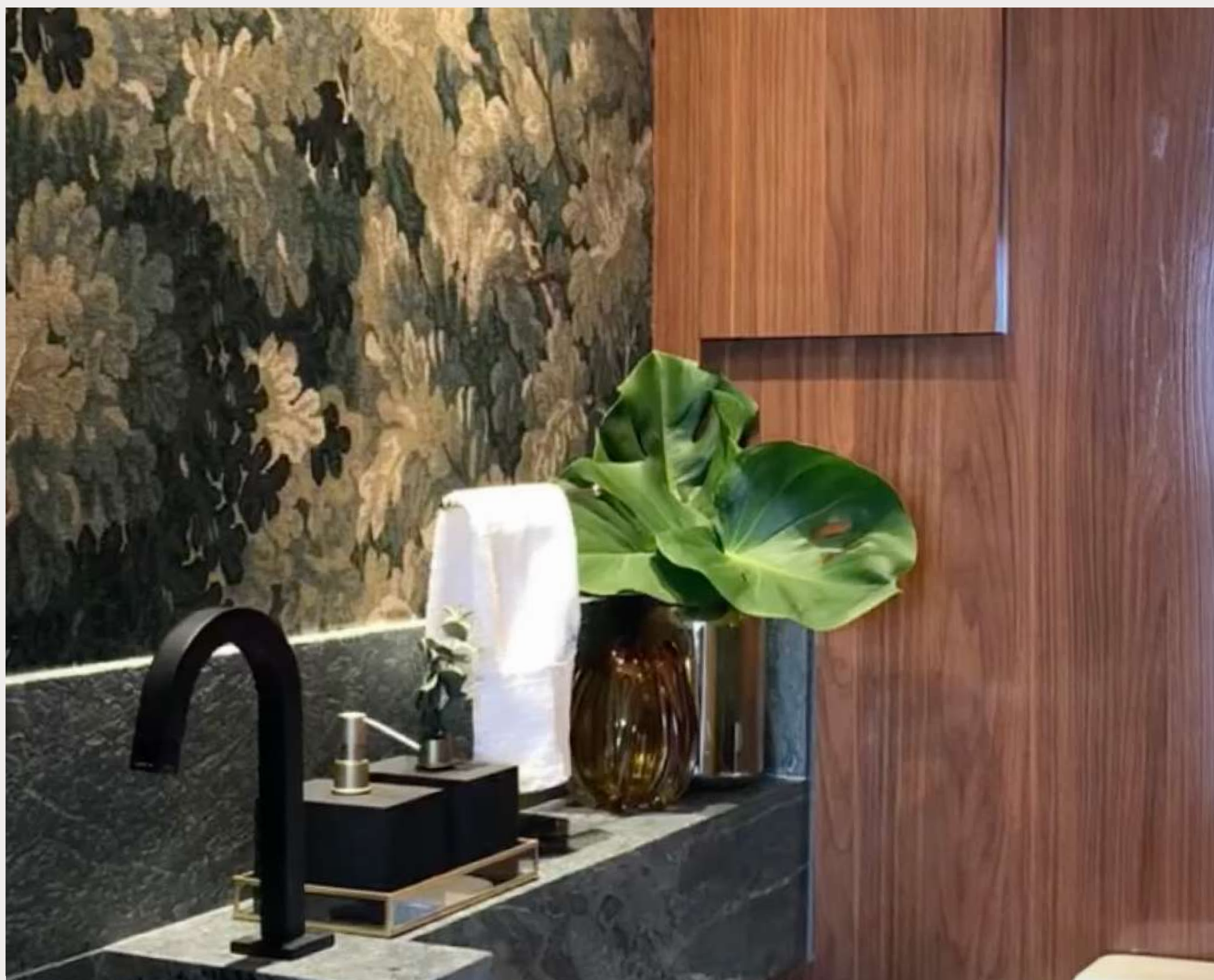

Adriana Diniz

"O tecido que escolhi é nada mais nada menos que uma representação de uma floresta em tons de verde e azul, ele é muito denso e muito estampado e eu queria fazer algo que não fosse só colar um tecido na parede, trocar bancada, trocar o piso, colocar acessórios bonitos, não. Eu incorporei esse desafio e me desafiei."

APOIO | REGINA BARBI
BELO HORIZONTE | MG

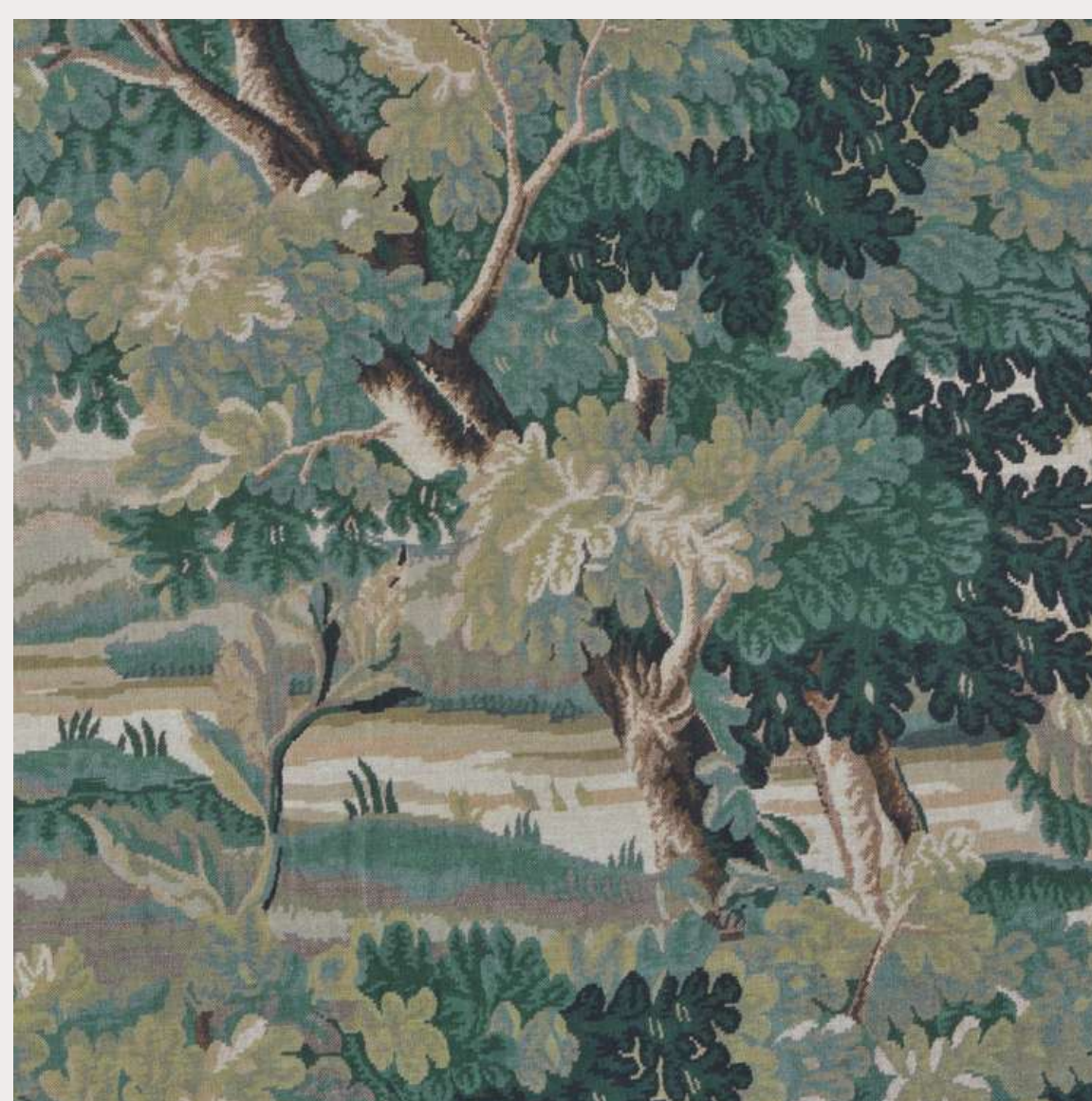



Adriana Piva

"É um tecido que está na parede, no teto e em todos os lugares ali desse lavabo. Eu quis que o tecido fizesse parte de todo ele, que envolvesse todo ele para que a pessoa se sentisse literalmente dentro de uma floresta tropical, que é a proposta deste tecido."

APOIO | SPENGLER
BALNEÁRIO CAMBORIÚ | SC

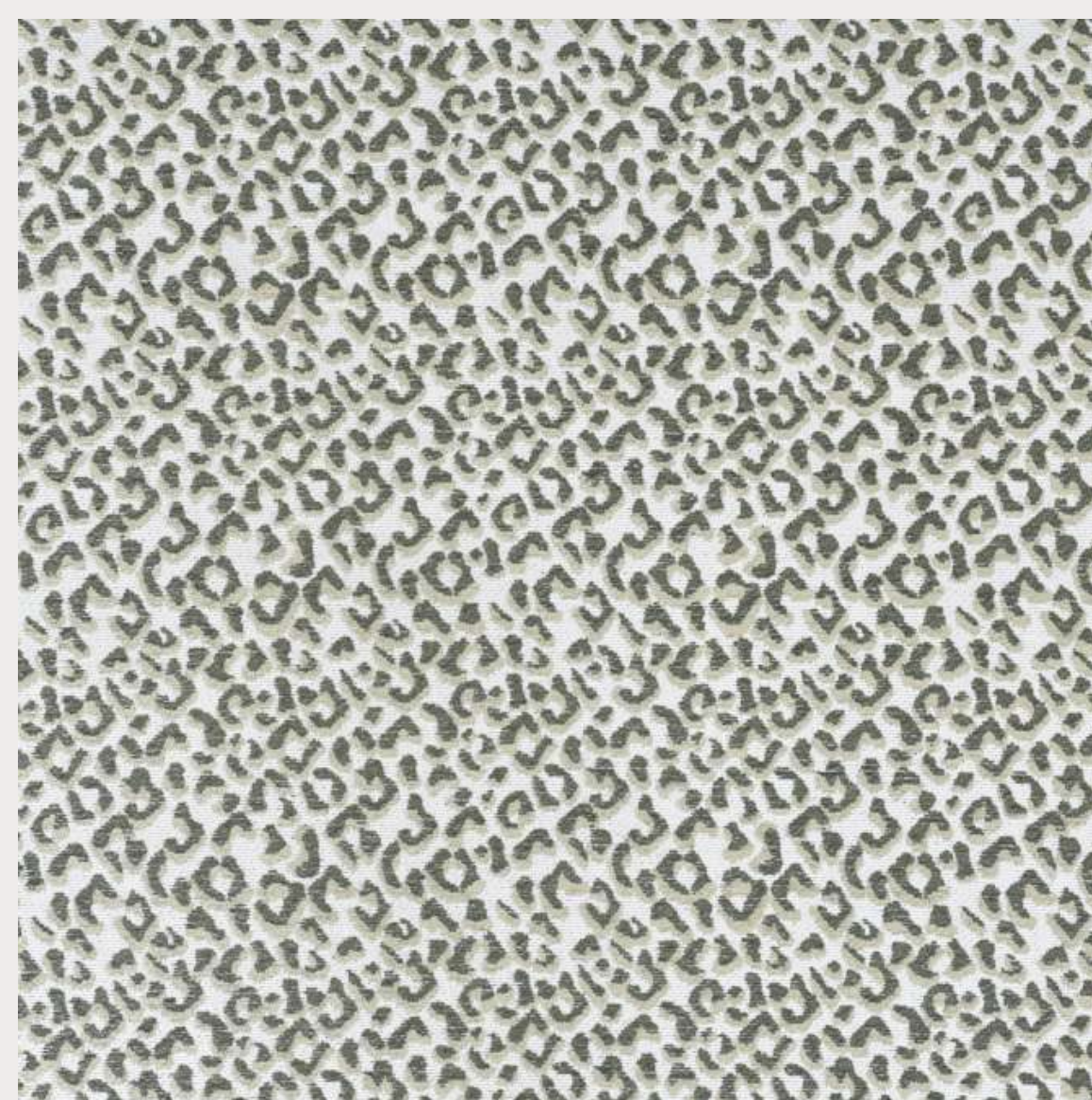



Ale Mellos

"Na concepção do projeto busquei trabalhar com o mesmo tecido em diferentes aplicações. Nas paredes, nas cúpulas, no espelho e persiana. Juntos, deixando meu lavabo ainda mais único e atemporal. O tecido escolhido foi o *Verdure*, que nos lembra uma tapeçaria francesa do século dezoito. O mood perfeito para uma casa de campo."

APOIO | CASA ENTREPOSTO
SÃO PAULO | SP

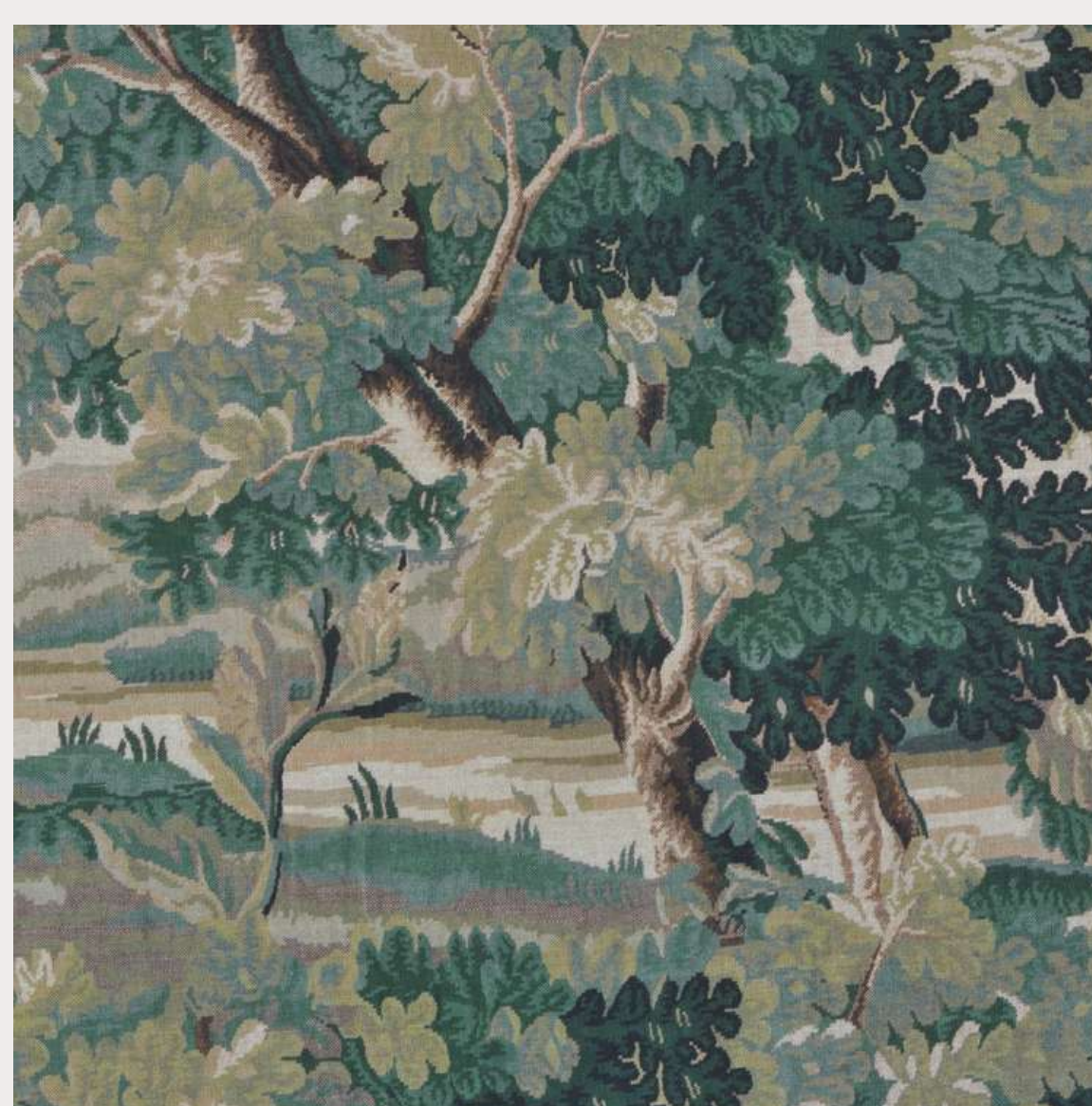



Ana C. Quitete & Leonardo Faria

"Trabalhar com tecido na parede cria um ambiente muito diferenciado. Em termos acústicos, fica um lugar agradável. As pessoas querem tocar nas paredes e a hora que elas sentem que é tecido de verdade elas ficam espantadas. Eu acho que o tecido engrandece qualquer projeto."

APOIO | FINA ESTAMPA
SANTANA DE PARNAÍBA | SP





Ana Luiza Romeiro

Acredito que o meu maior desafio tenha sido a escolha da estampa. Depois de muito escolher, optei pela coleção Amazônia. Que é uma coleção com a cara do Brasil, é uma coleção que explora muitos tons de verde e eu adoro. Para desenvolver esse projeto, compor a ideia, eu optei então por quatro tecidos."

APOIO | CASA TUA
BEBEDOURO | SP

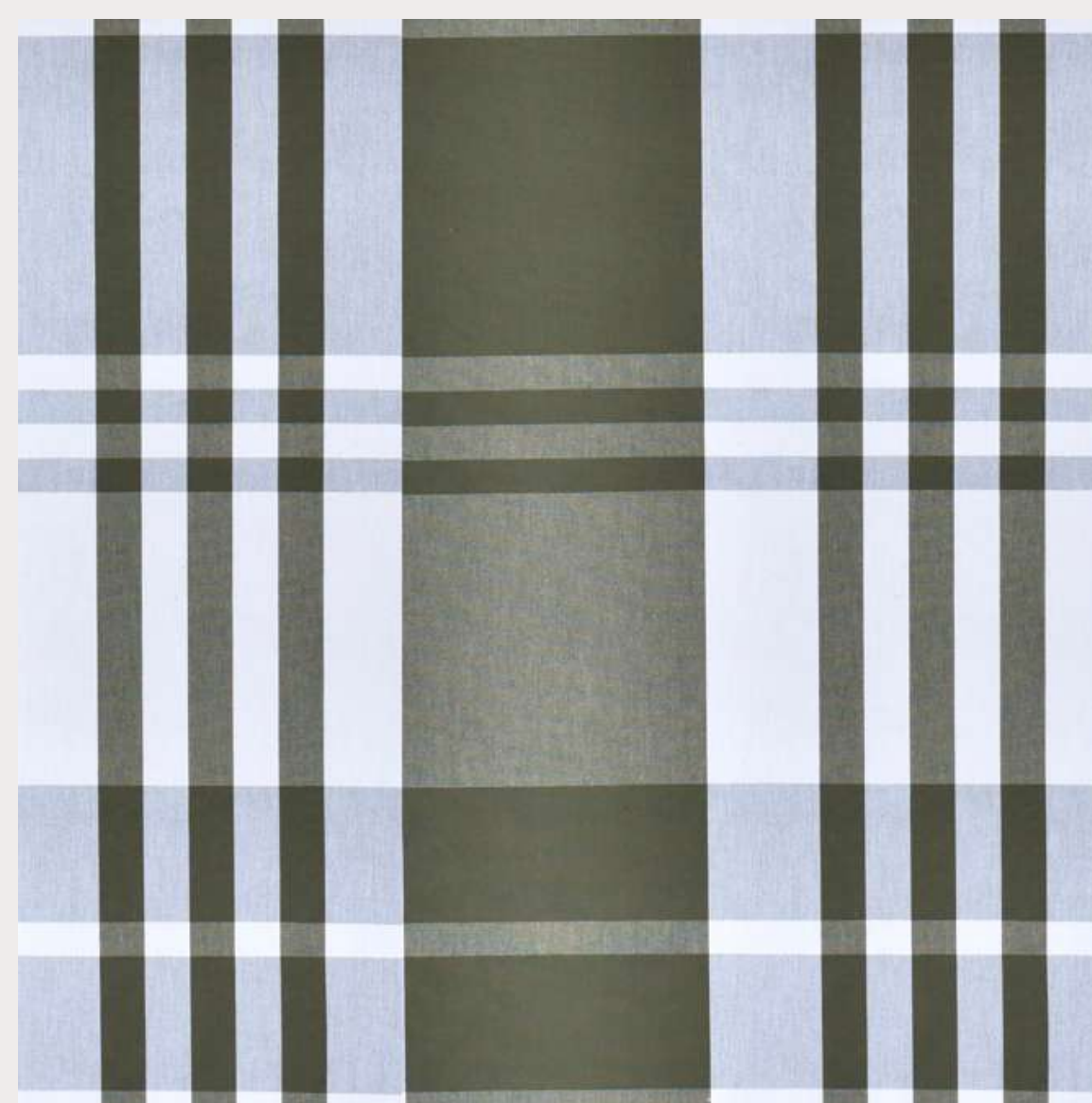



Ana Paula Aguiar

"Colocamos Verdure Índigo nas paredes e no teto um tecido semelhante à palha. Para finalizar e dar todo o charme que só a Entreposto tem, aplicamos na nossa cúpula o queridinho xadrez."

APOIO | DEGRADÉ
CUIABÁ | MT

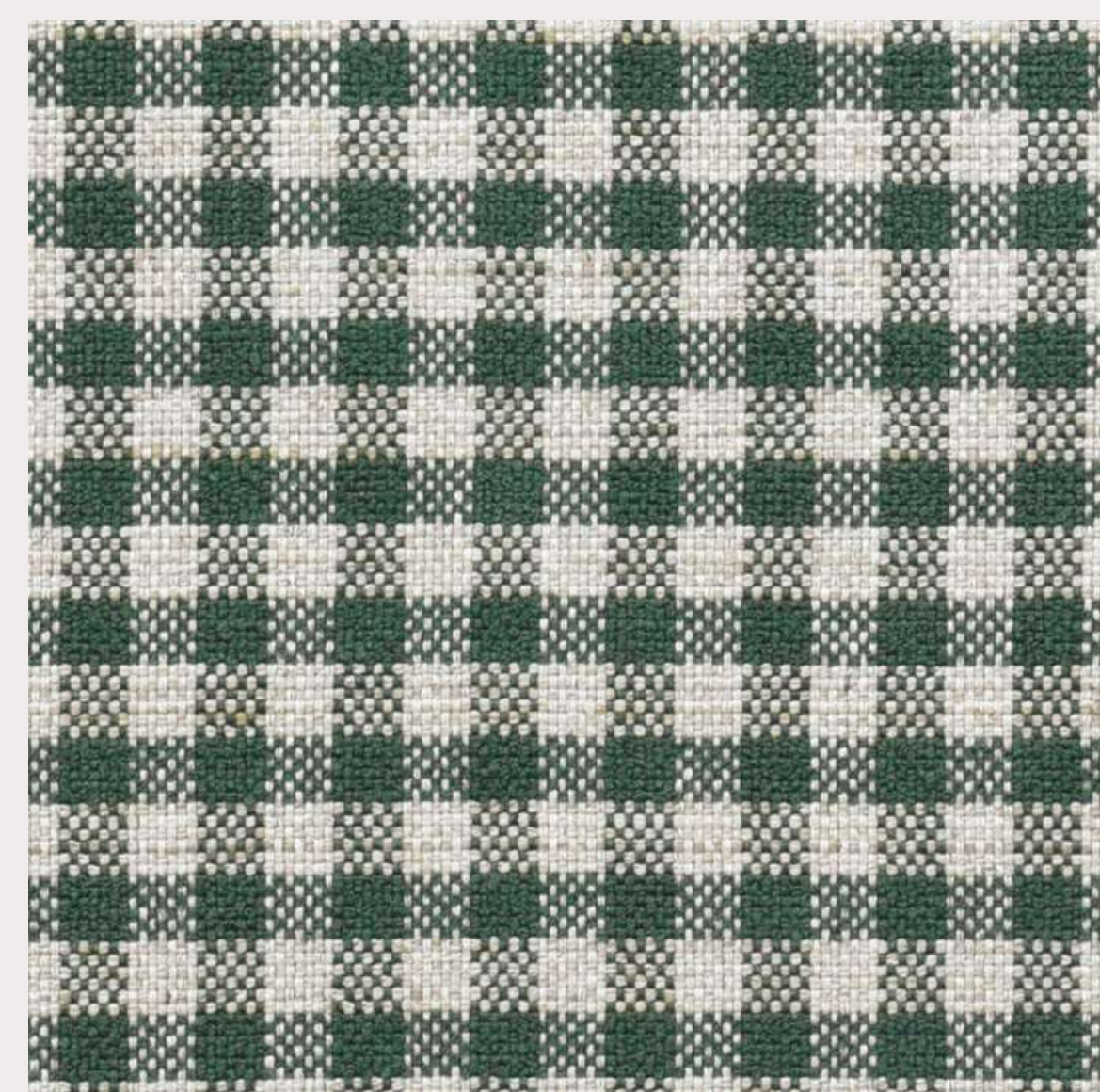

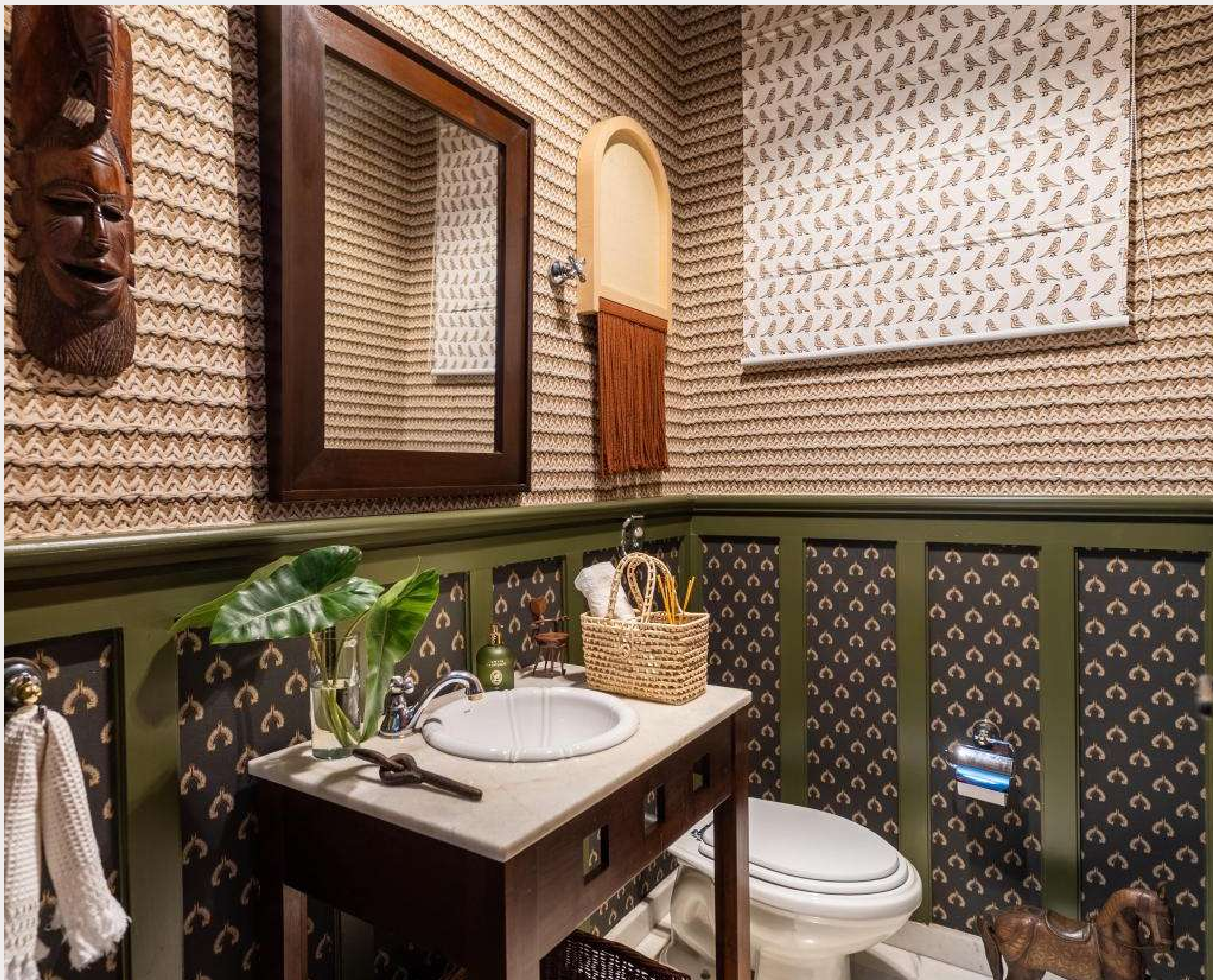

Andrea Murao

"Eu quis homenagear minha mãe, eu queria um tom de verde porque ela adora verde. Eu adoro o mix de estampas, xadrez, estampado... A gente já tinha essa madeira escura no espelho, na bancada que eu desenhei. Casou tudo! E hoje em dia o xodó da casa da minha mãe é o lavabo."

APOIO | EFEITO DESIGN
TAUBATÉ | SP

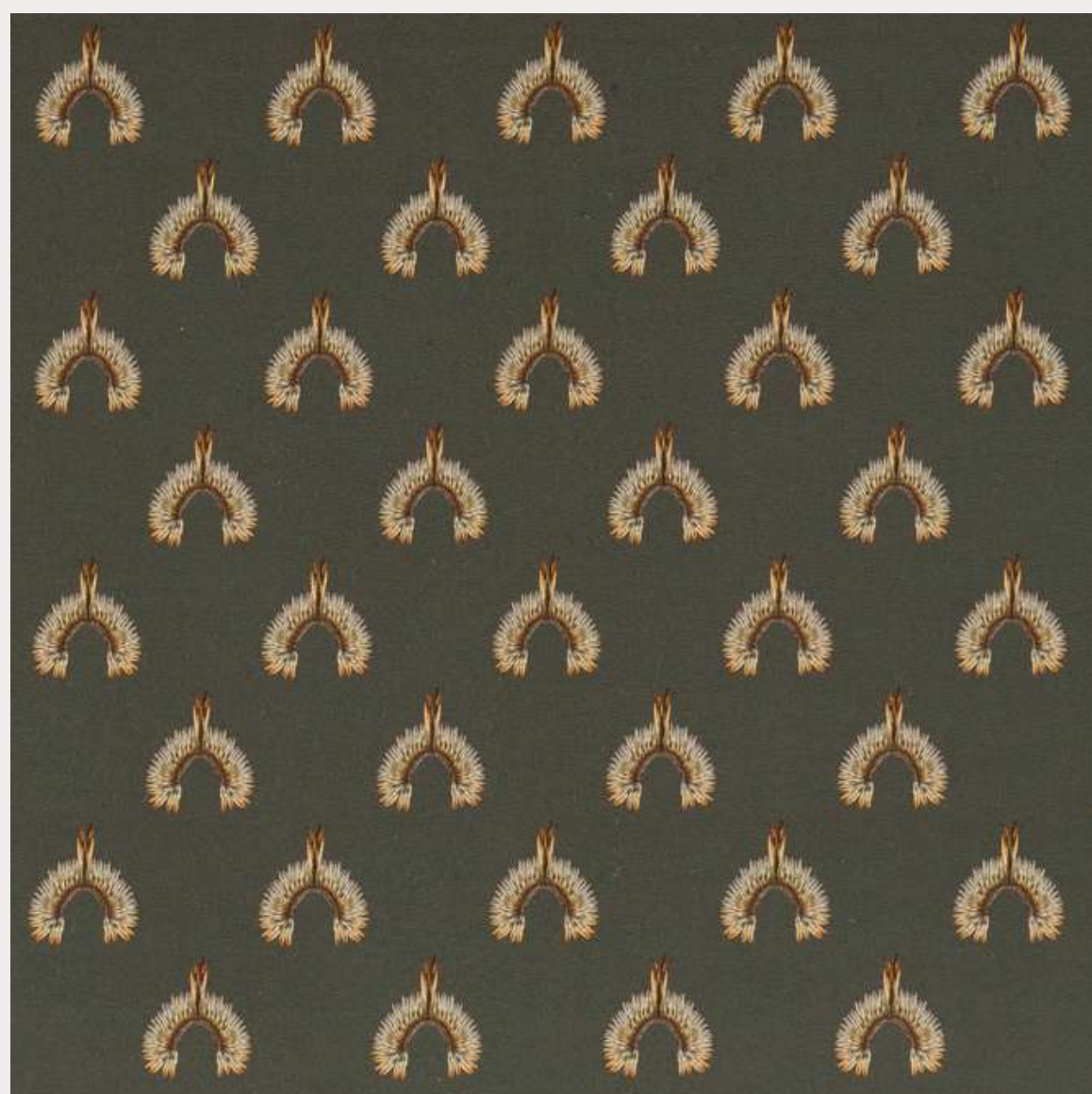



Aristide Pinheiro

"Falar de Amazônia, para nós, remete diretamente ao verde. Então, por isso, a nossa paleta de cores. E junto também, para lembrar mais ainda, um pouco do que a gente vê das tribos que habitam, itens feitos à mão... De certa forma, quis trazer um pouco dessa alma, dessa áurea para o nosso espaço."

APOIO | SPENGLER
BALNEÁRIO CAMBORIÚ | SC

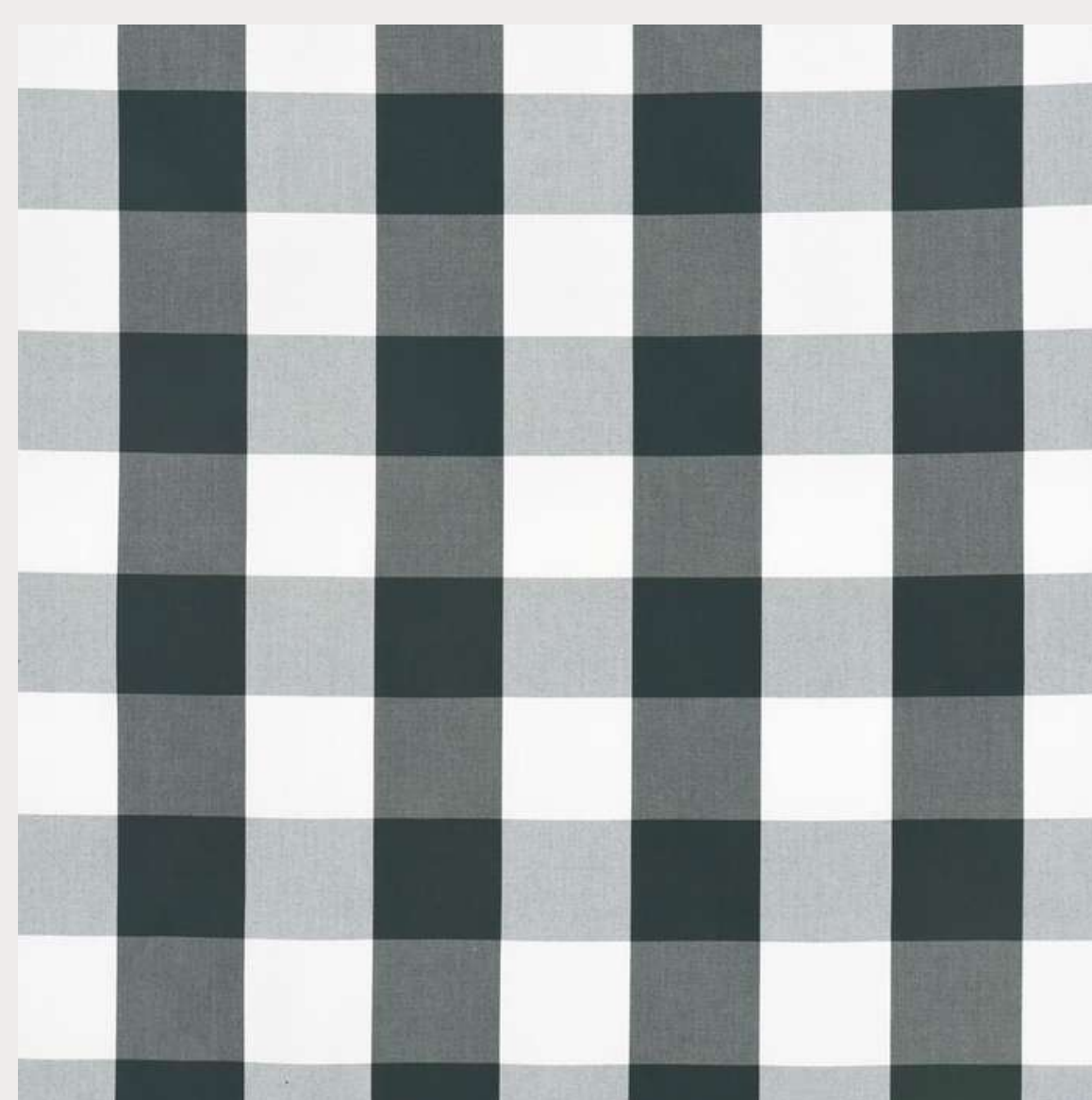

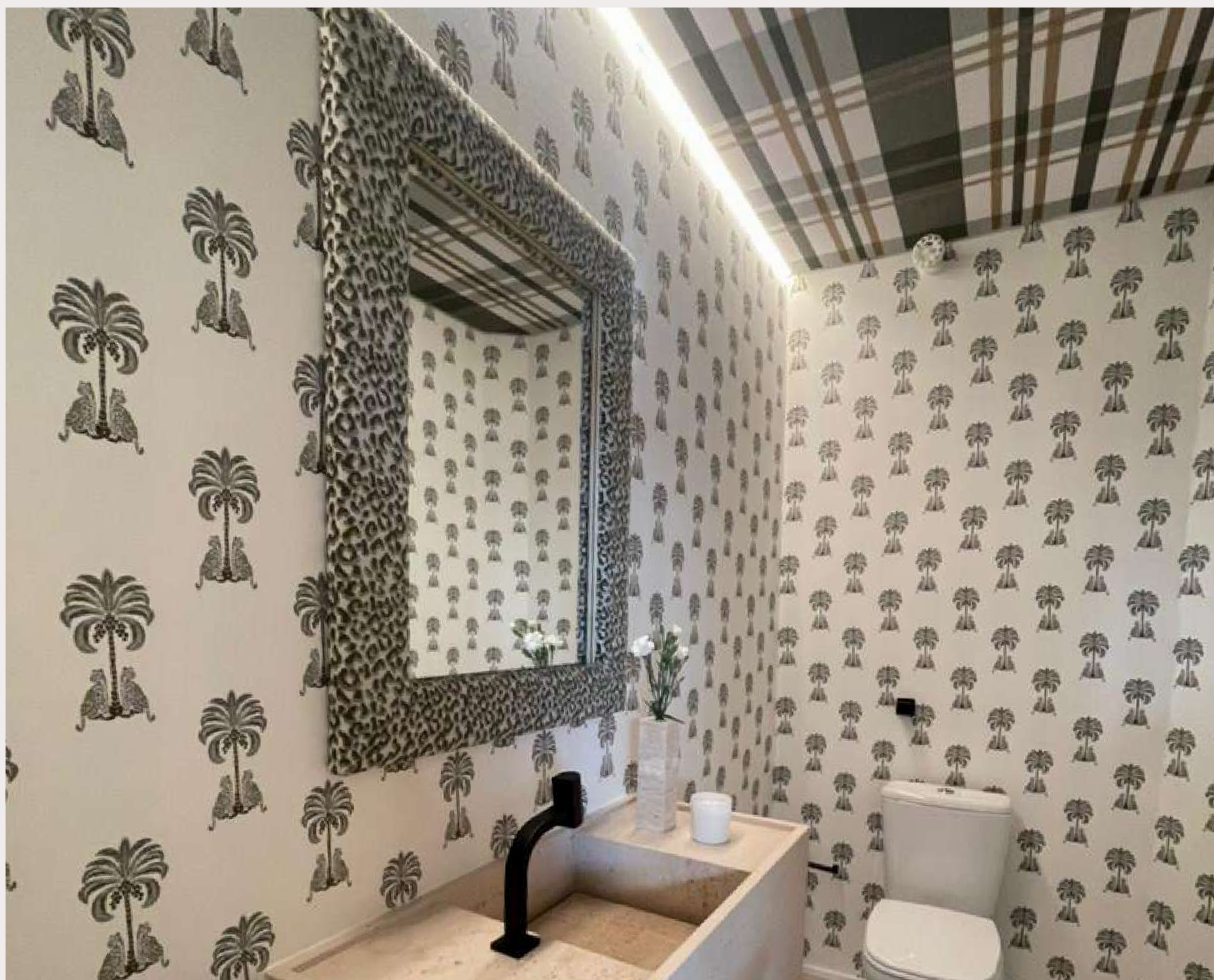

ArqCo Studio

"Nossa escolha foi a coleção Amazônia. Acho que ela traduz muito o que o escritório resgata, essa memória afetiva. Então, a gente tem aqui o Tropicalismo nas paredes. E, ao mesmo tempo, com as estampas atemporais, o xadrez e a estampa de onça que está super charmosa ."

APOIO | COSY HOME
CURITIBA | PR

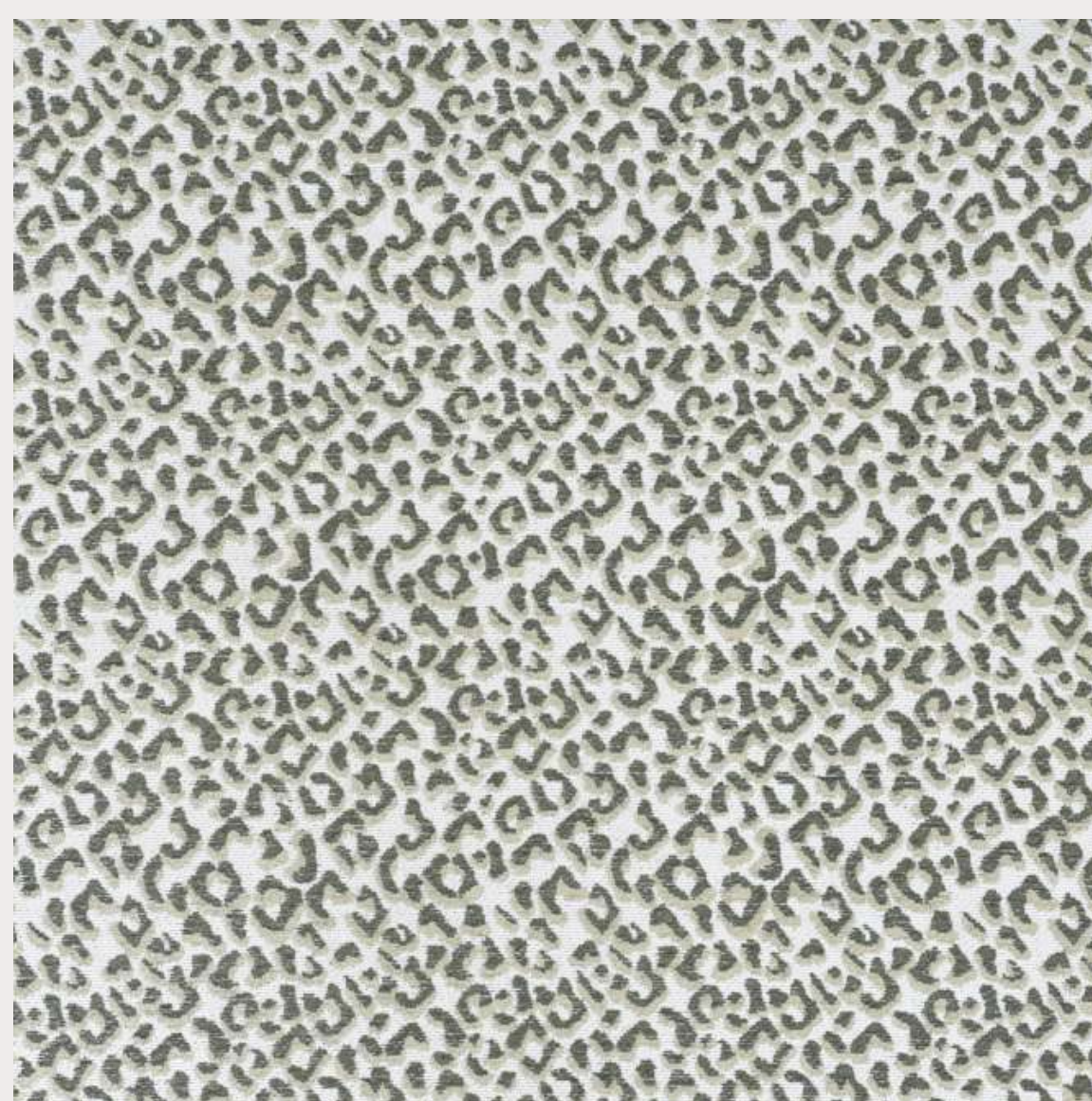
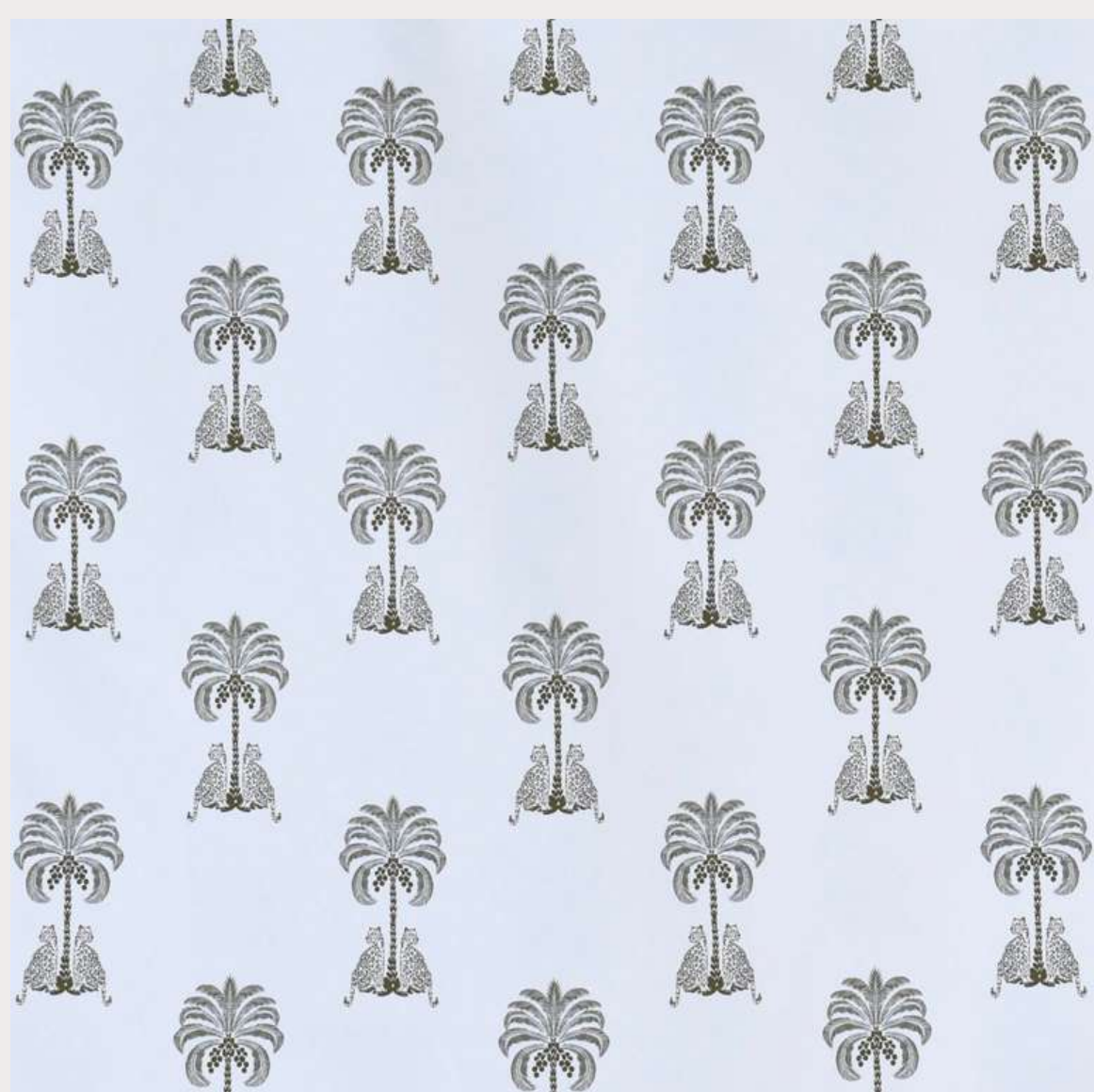



Cacau Ribeiro

"Para as paredes, eu usei o Papiro Cedro, que é um jacquard, um tecido mais grosso que permite o uso de ambos os lados, porque ele é construído a partir da mistura de diferentes fios para fazer essa trama. Além de vestir a casa, ajuda para uma acústica intimista, trazendo acolhimento e glamourizando sua casa."

APOIO | CALÊ HOME
RIBEIRÃO PRETO | SP





Camila Fagundes

"Escolhi esse camuflado por conta das copas das árvores. A gente vê que tem ousadia, com um toque de natureza e sofisticação. E assim, o brilho desse jacquard chevron quebrando essa história do natural e das árvores, eu achei que trouxe uma ideia bacana."

APOIO | CRIS RENAUX
ARAÇATUBA | SP





Carol Gaspar & Cauã Witzke

"A gente procurou trazer todo o lado natural, arriscar através da textura da cor verde, que foi predominante no nosso ambiente e trabalhando texturas diferentes, estampas diferentes, o resultado foi um lavabo extremamente surpreendente e cheio de personalidade."

APOIO | CASULO
SALVADOR | BA

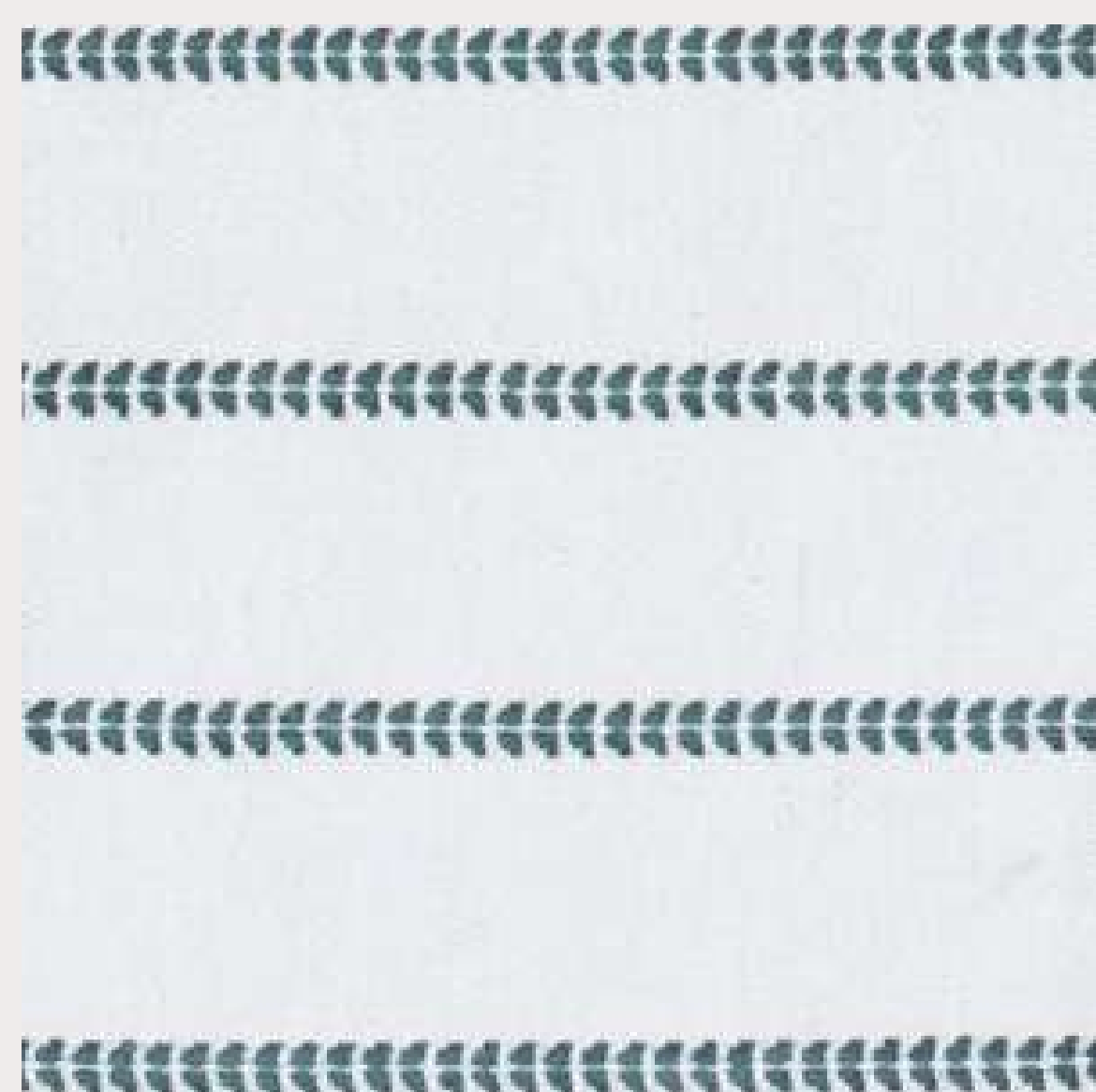



Carolina Fagundes

"A Entrepasto sempre esteve presente nos meus projetos e eles são imbatíveis nessa arte do 'mix and match' que eu adoro. Essa arte de compor, misturar tecidos e padronagens diferentes, criando ambientes únicos. Esse tecido em especial, o Botânica, que foi nosso ponto de partida, são como gravuras."

APOIO | DEGRADÉ
CUIABÁ | MT

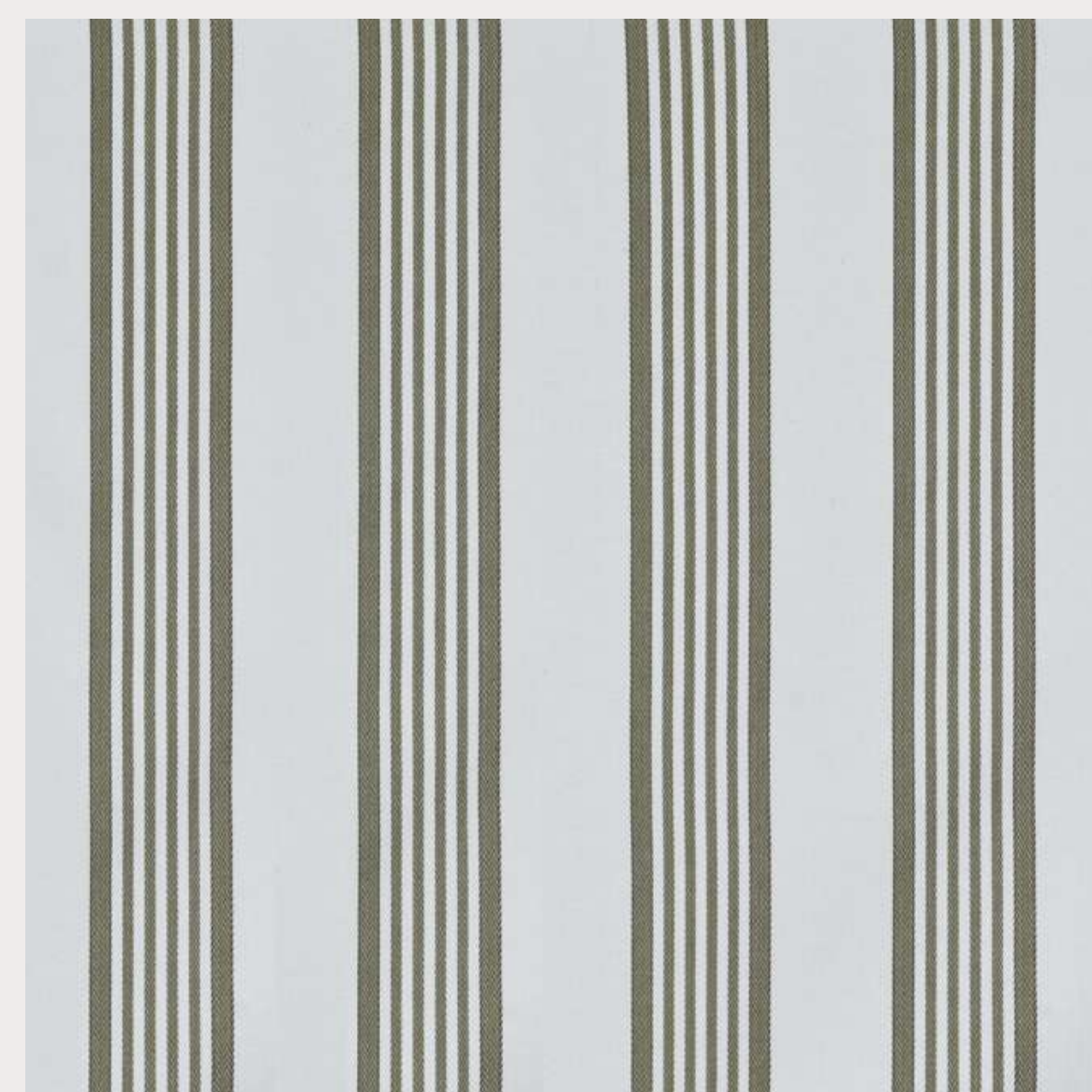
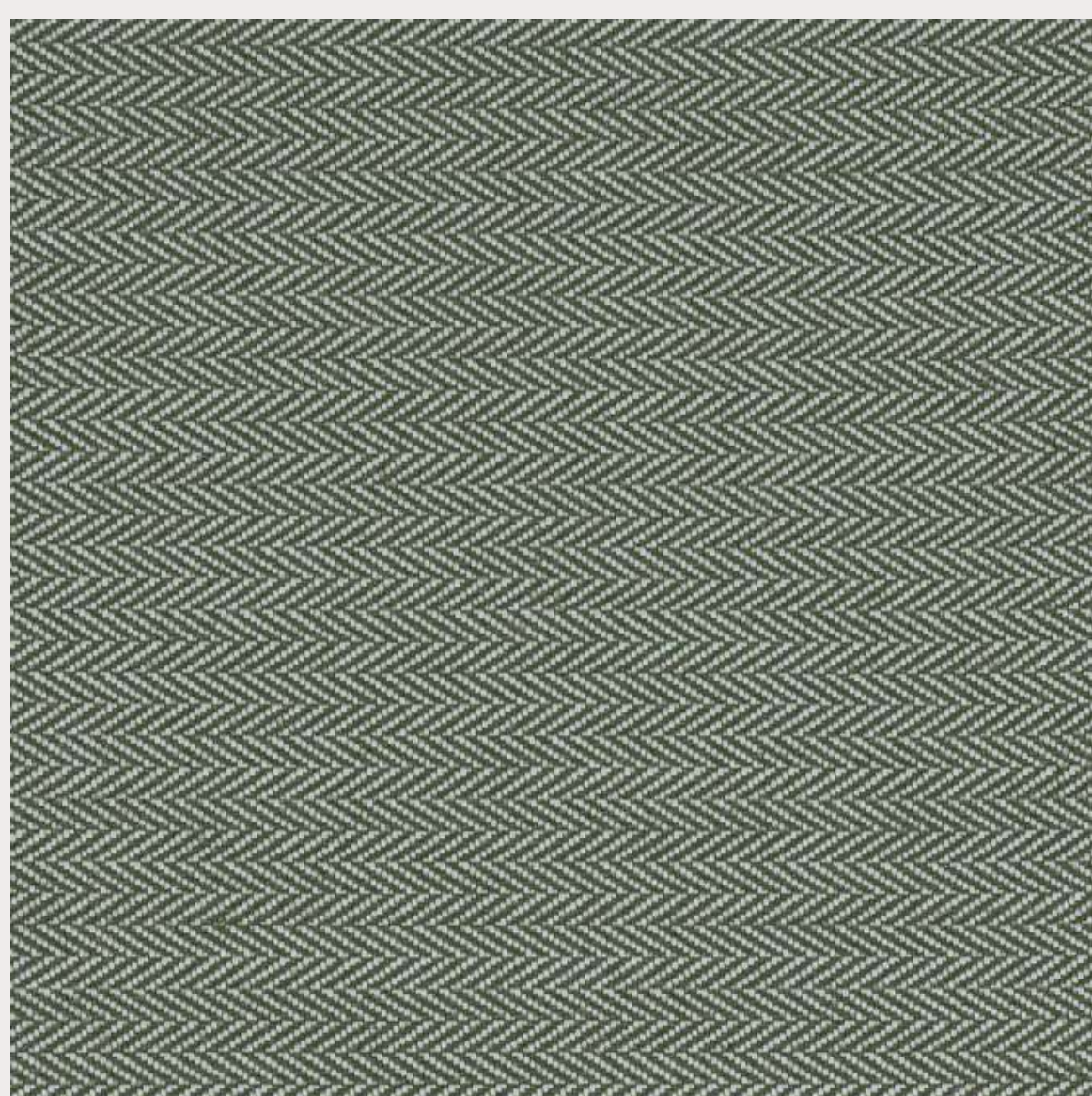



Caroline Hedel

"Eu costumo dizer que que o lavabo da nossa casa é como você gostaria de receber o seu convidado, como ele se sentisse. Se você não sabe por onde começar a usar o tecido na sua casa, comece pelo lavabo, porque você vai começar a sentir um gostinho de como é transformador."

APOIO | LUIZE HOME
CASCAVEL | PR





Christina Lago

"Eu escolhi os tecidos relacionando um pouco com a minha casa que está próxima ao mar, então, escolhi uma estampa tropical com o tecido xadrez. Tecidos na parede sempre vão trazer mais aconchego ao ambiente, traz até uma sensação mais agradável."

APOIO | PAULA PAPÉIS
FLORIANÓPOLIS | SC

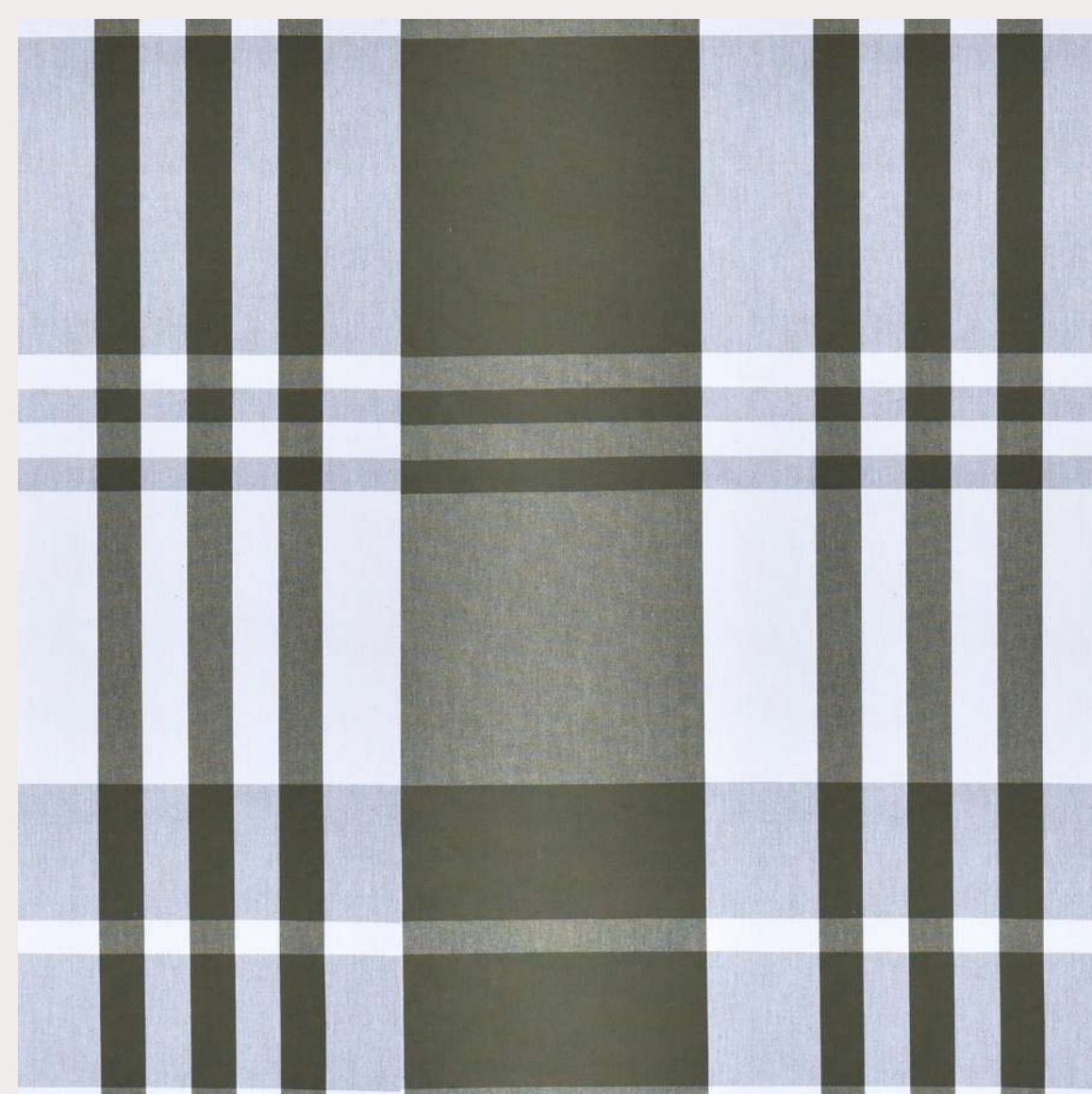



Daniel Boscoli

"A Coleção Amazônia acabava de ser lançada e nós já estávamos apaixonados pelo tecido Papiro Cedro. Procuramos desenhos bastante puros, minimalistas, que não fossem interferir e que pudessem mimetizar as demais peças no espaço. O tecido foi o protagonista de tudo, até de peças de arte.."

APOIO | CASA LOFT
PRESIDENTE PRUDENTE | SP





Davi Gabriel

"Eu acredito que o lavabo é um ambiente que a gente pode trazer mais personalidade, por isso, eu escolhi trazer para esse lavabo um pouco do que eu acredito na decoração, que é a mistura de elementos, texturas, contraste de cores e uma história."

APOIO | LE BOTTHEGUE
LIMEIRA | SP

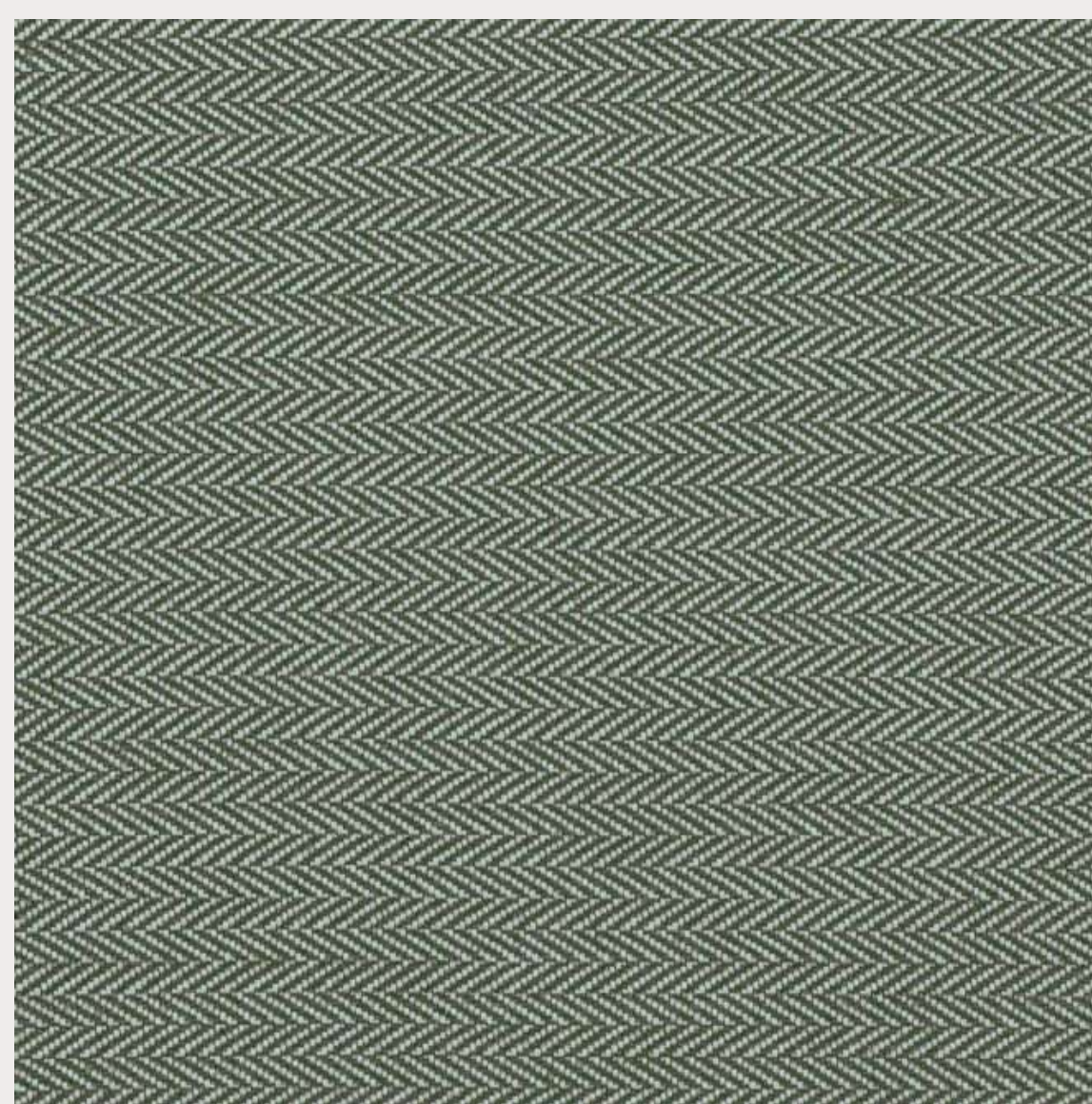



Deborah Roig

"Sou apaixonada pelos tecidos da Entrepasto, confesso que nem foi difícil. Essa é a vantagem de ter um tecido com personalidade, que por si só ele já preenche o espaço."

APOIO | CASA ENTREPOSTO
SÃO PAULO | SP





Emília Riegel

"Transformei o meu lavabo pra deixar ele com a minha cara, de arquiteta, e não tão impessoal como ele estava antes. Percebi que ele poderia ter algo a mais, ter essa personalidade que tem tudo a ver com o resto da minha casa."

APOIO | MANJABOSCO DECOR
NOVO HAMBURGO | RS





Erick Figueira

"A ideia foi fazer um banheiro super cozy, super aconchegante com essa escolha desses tecidos que remetem um pouco essa coisa campo, de casa mais vivida, mais aconchegante. E a ideia do tecido na parede justamente é para isso, para dar esse aconchego."

APOIO | ESPAÇO MULTI
RIO DE JANEIRO | RJ

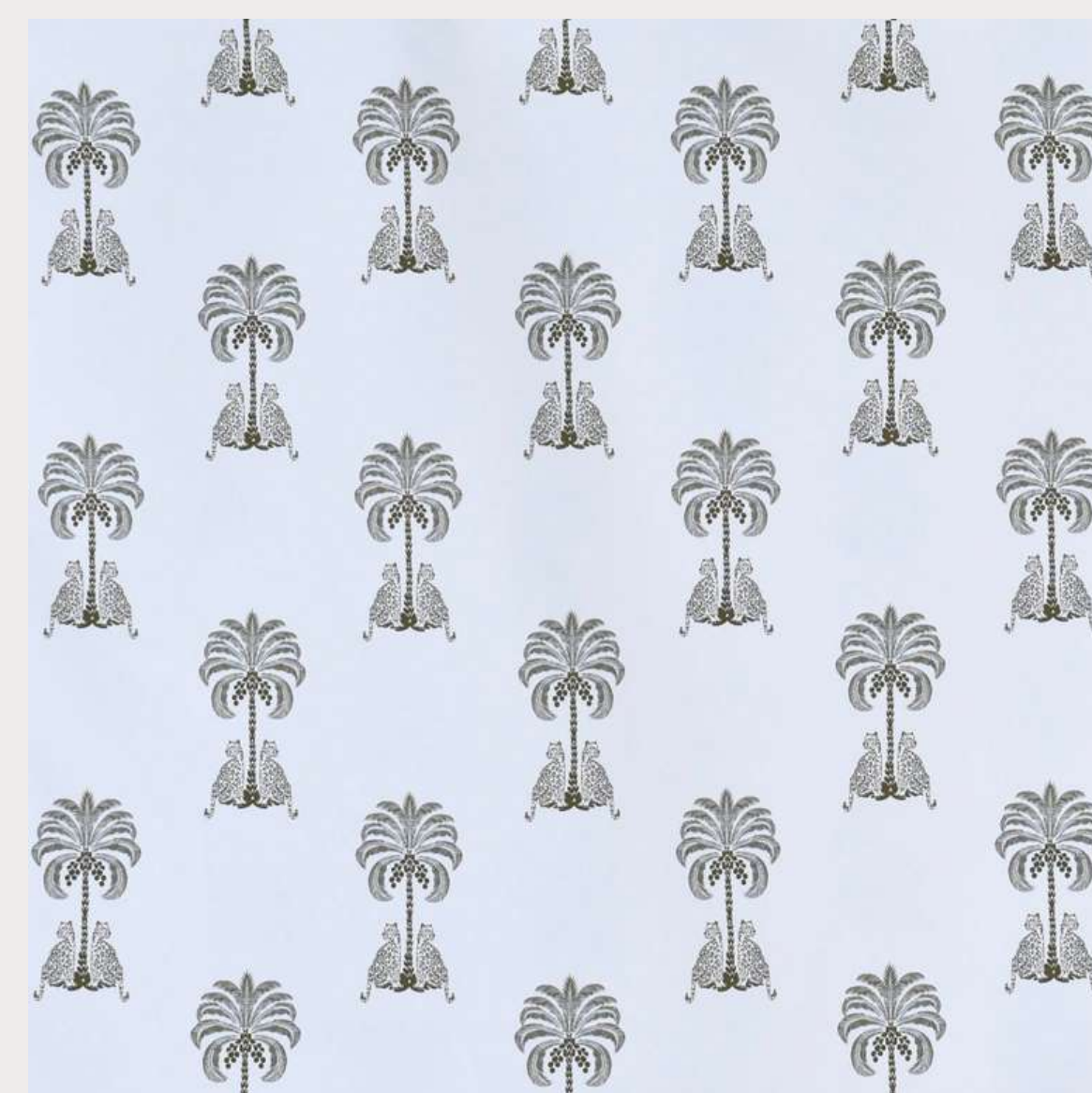
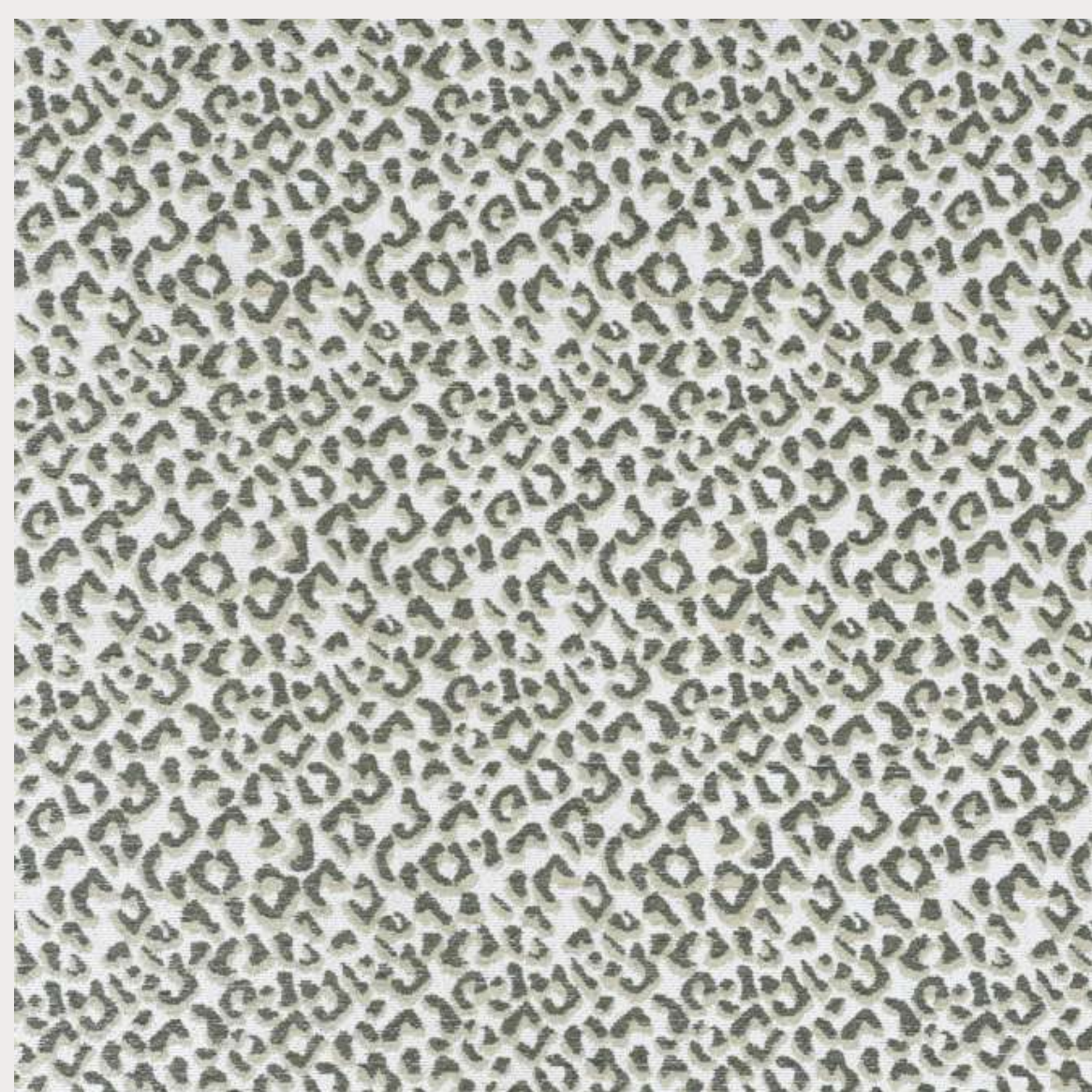



Fernanda Negrelli

"A pintura marca muito a parede, e como eu uso muita iluminação indireta nas coisas tento trazer esse aconchego. O tecido valoriza isso e deixa ainda mais aconchegante, mais gostoso. Você consegue brincar com cores e com produção."

APOIO | CASA ENTREPOSTO
SÃO PAULO | SP



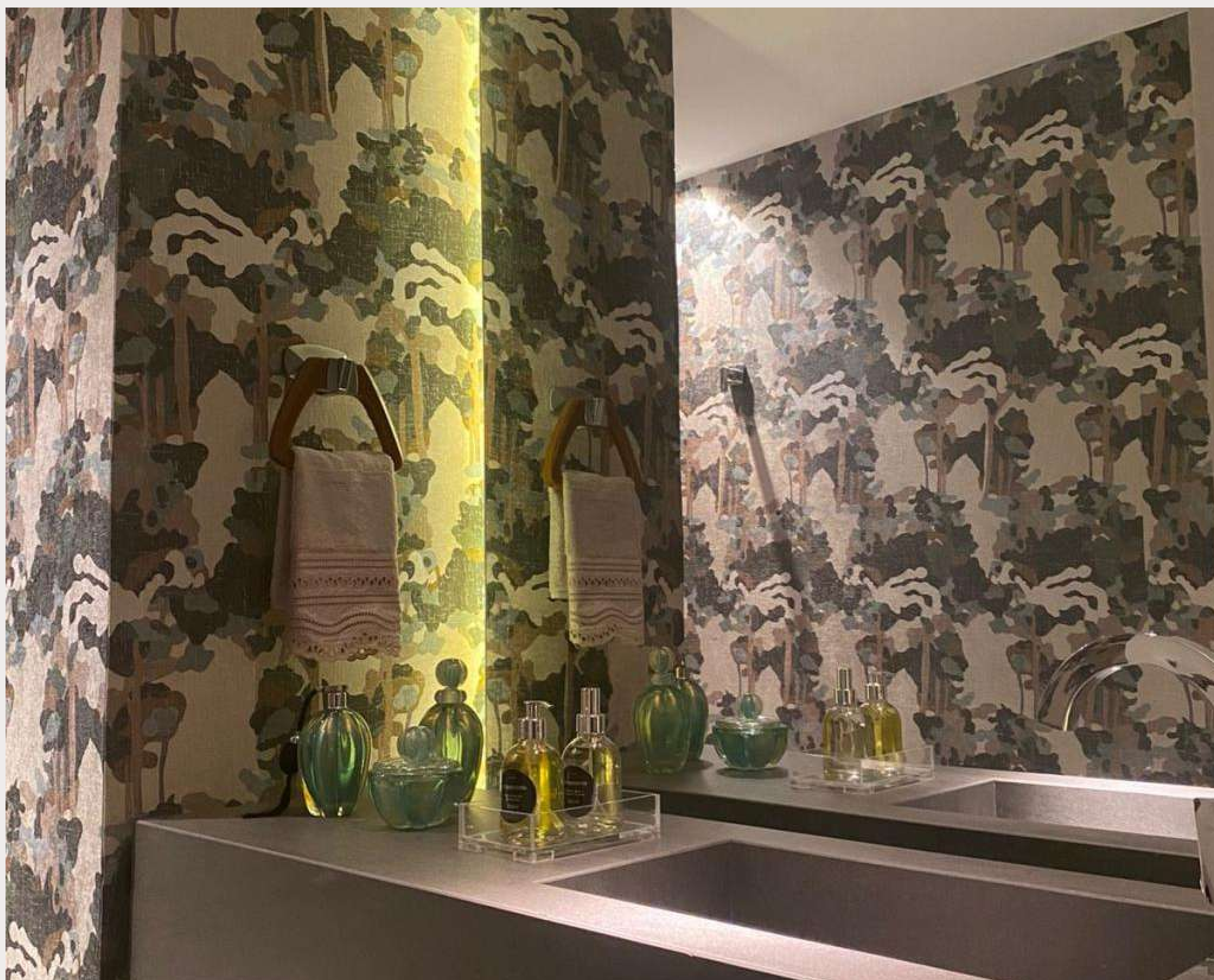

Hélio Albuquerque

"Gostaria que fosse um tecido que me remetesse à natureza. Os florais e as composições da Entrepasto não têm igual, mas eu queria fugir um pouco do floral. Aí quando vi esse tecido camuflado, achei que era exatamente o que procurava."

APOIO | ARTLINE
BRASÍLIA | DF





Helô Marques

"O nosso lavabo do escritório tava bem caidinho, sem graça, a gente não investiu muito, tinha acabado de mudar. A ideia de fazer com tecido Entrepasto foi super legal e deu até um up para a gente querer melhorar o lavabo. Fizemos um lustre novo, trocamos o espelho e ficou super charmoso, uma transformação incrível."

APOIO | CASA ENTREPOSTO
SÃO PAULO | SP





Juliana Viganó

"Não é segredo pra ninguém o quanto eu sou apaixonada pela marca e pelas estampas. Resolvi fazer uma coisa bem ousada utilizando dois tecidos estampados para mostrar para todo mundo o quanto é gostoso a gente ousar e usar uma estampa bem diferente, principalmente no lavabo."

APOIO | CASA AMT
CAMPO GRANDE | MS

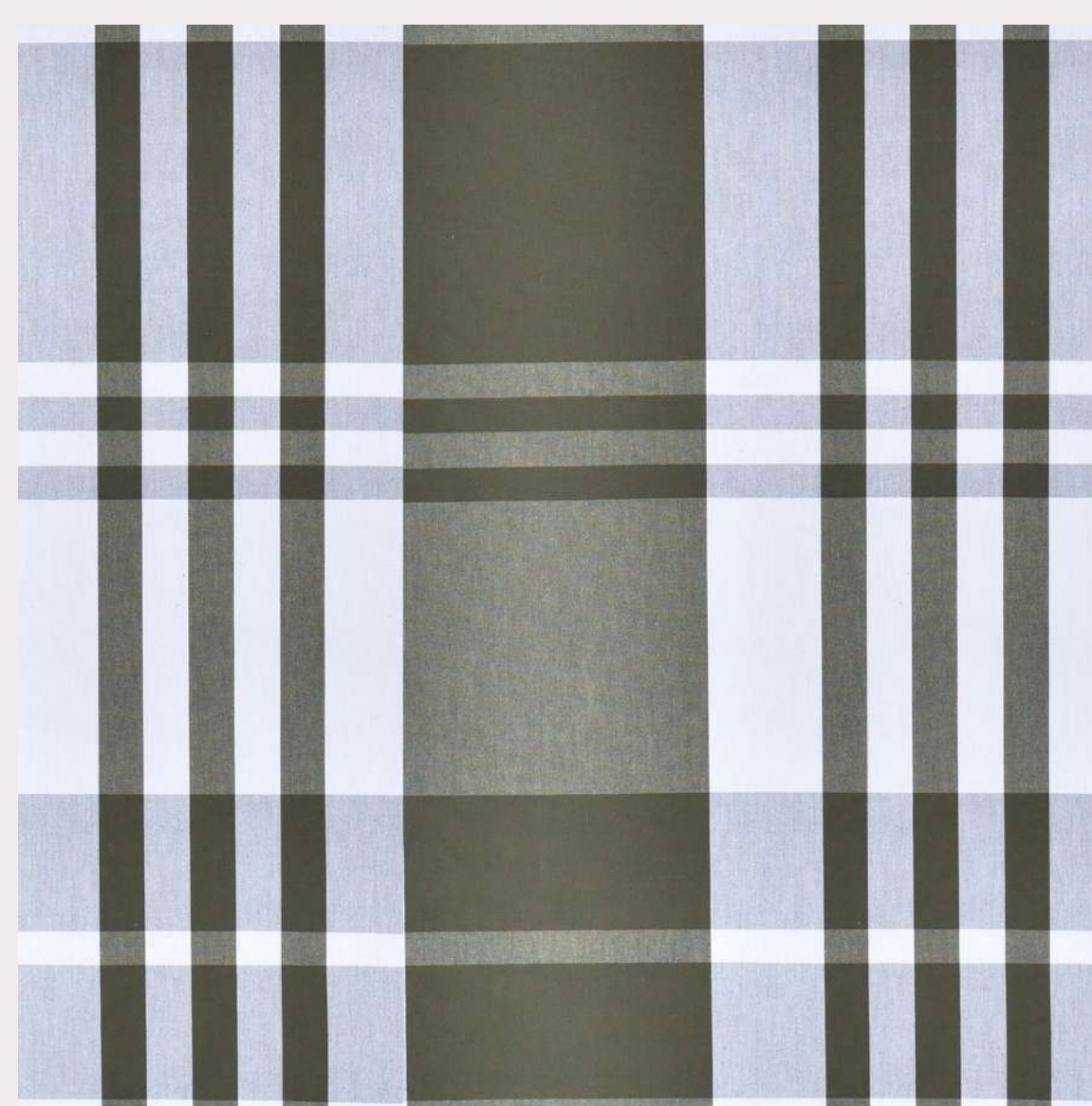
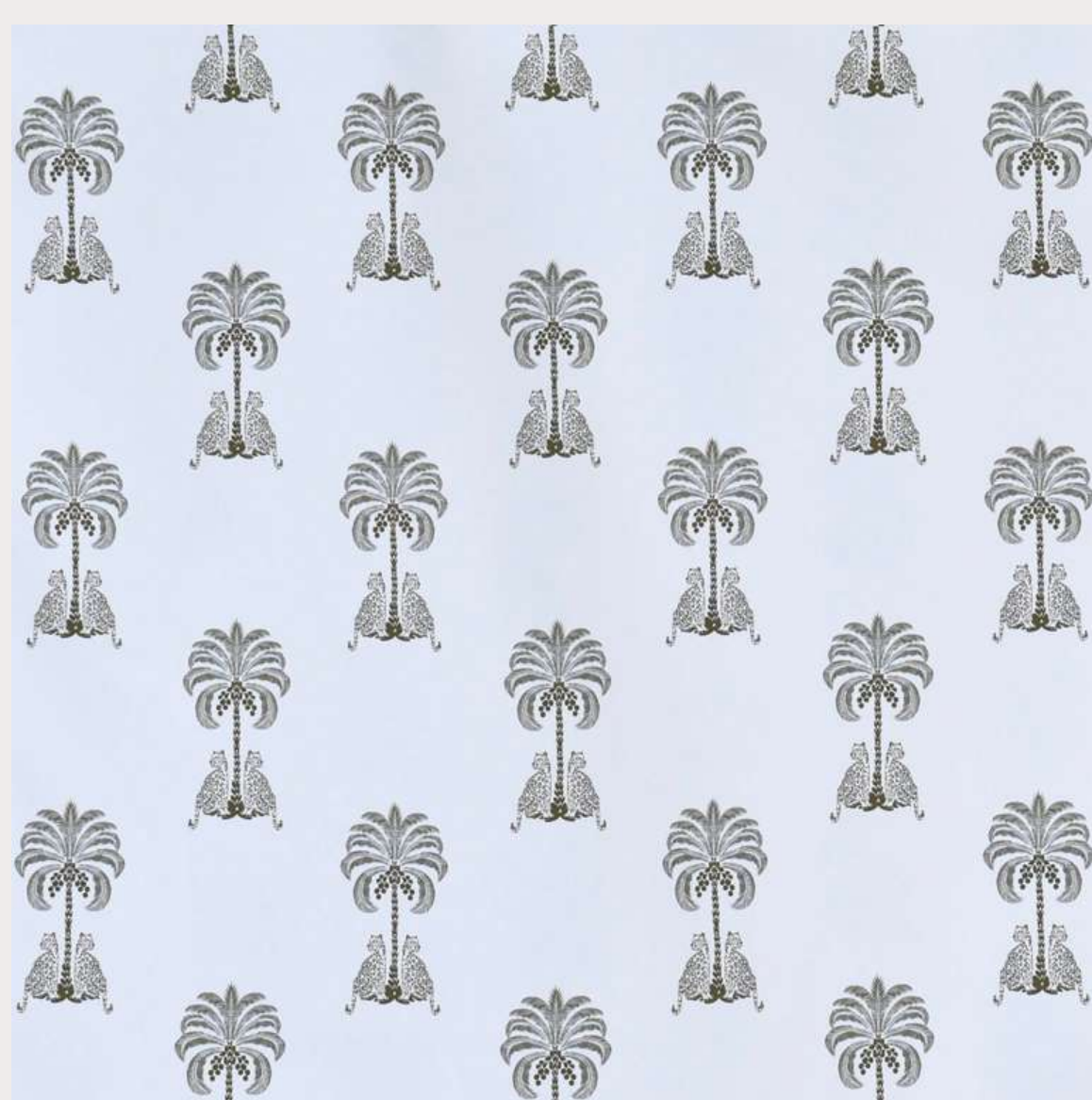



Juseliane Arenhart

"Dentro de todas as coleções da Entrepasto, a Amazônia é a que roubou meu coração nos últimos tempos. Quis trazer um pouco do verde, da natureza, desse aconchego para dentro do meu lavabo."

APOIO | D'LU DECORAÇÕES
LAJEADO | RS

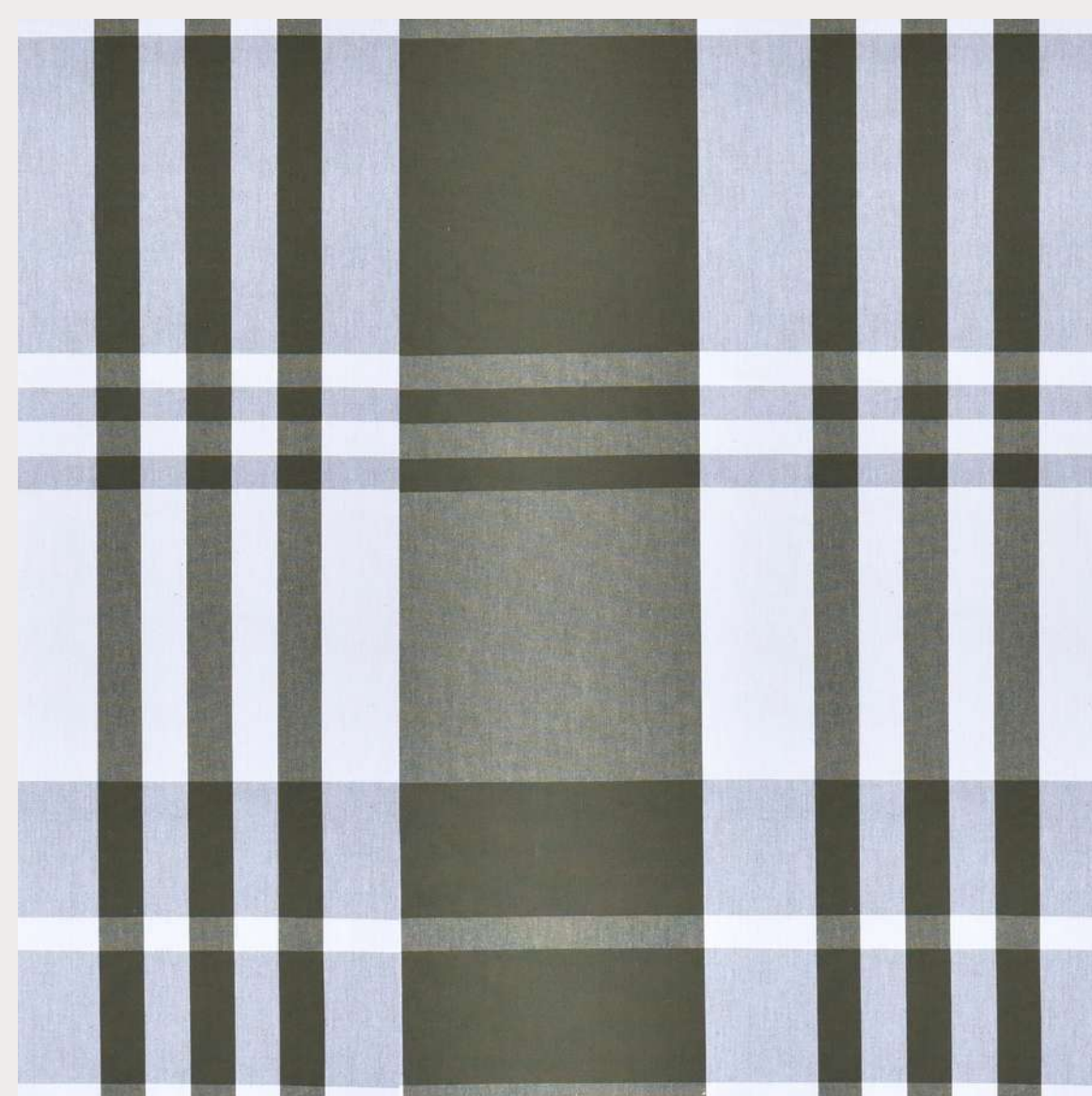



Karine Magalhães

"A ideia foi fazer uma fusão entre o conceito do nosso escritório, que é um conceito mais linear, mais contemporâneo, com um conceito da região onde nós estamos inseridos que é o Mato Grosso do Sul. A gente trouxe um pouquinho da flora e da fauna para dentro desse espaço."

APOIO | ZIY CONCEPT
DOURADOS | MS





Kellen Garcia

"A nossa casa segue toda uma linha de um modernismo orgânico, uma ideia um pouco mais biofílica, que é uma arquitetura que a gente gosta muito. Para as escolhas do lavabo, quis seguir essa mesma linguagem. Ficou super lindo no nosso lavabo."

APOIO | LUIZE HOME
CASCAVEL | PR

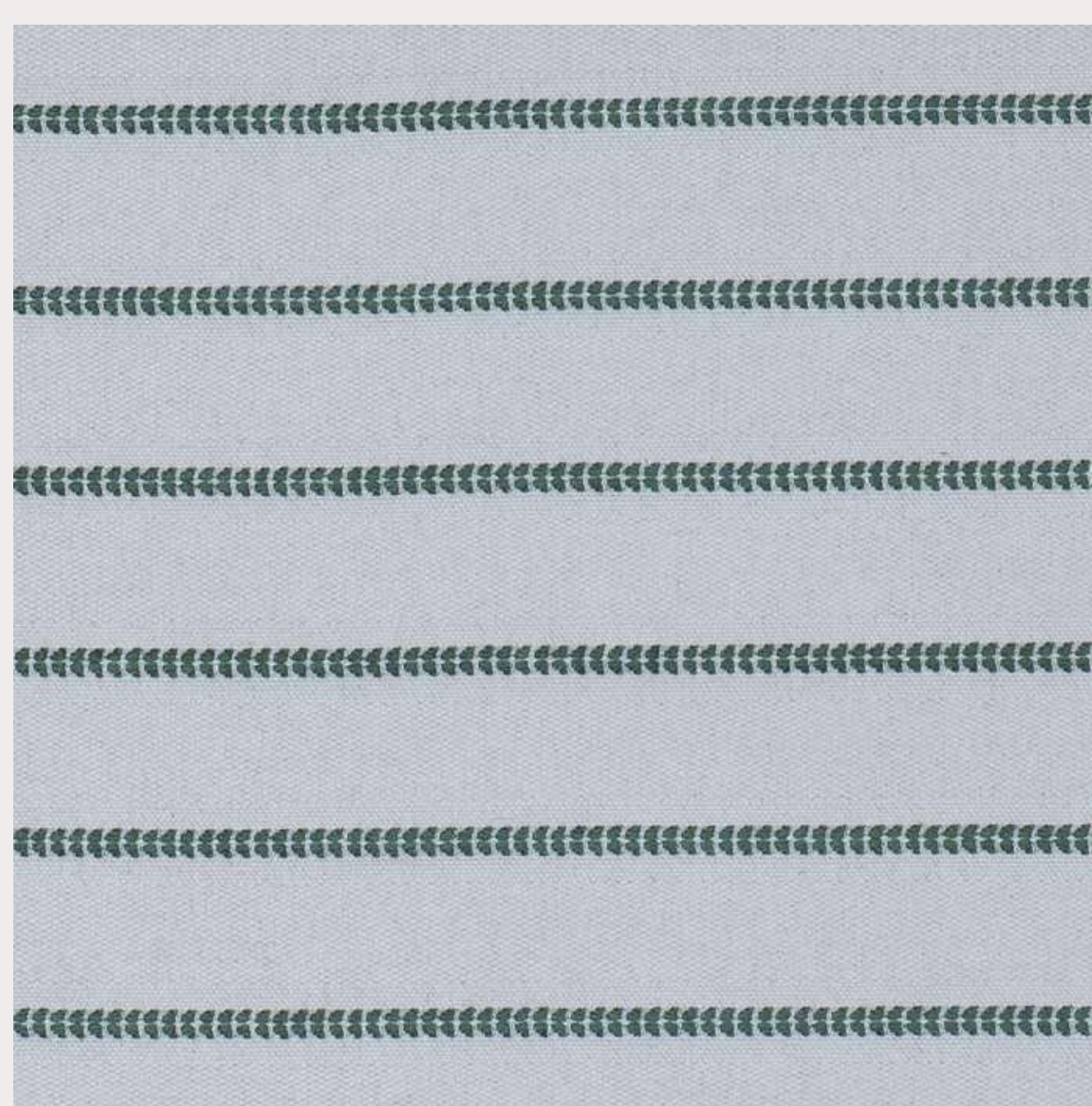



Liesenberg Arquitetura & Design

"A gente se encantou pela coleção Amazônia porque nós gostamos da proposta, sempre do orgânico, do natural nos nossos trabalhos. A partir dela, usamos os tecidos para revestir as paredes e o teto, trazendo um acolhimento e um conforto acústico pro ambiente."

APOIO | SPENGLER
BLUMENAU | SC

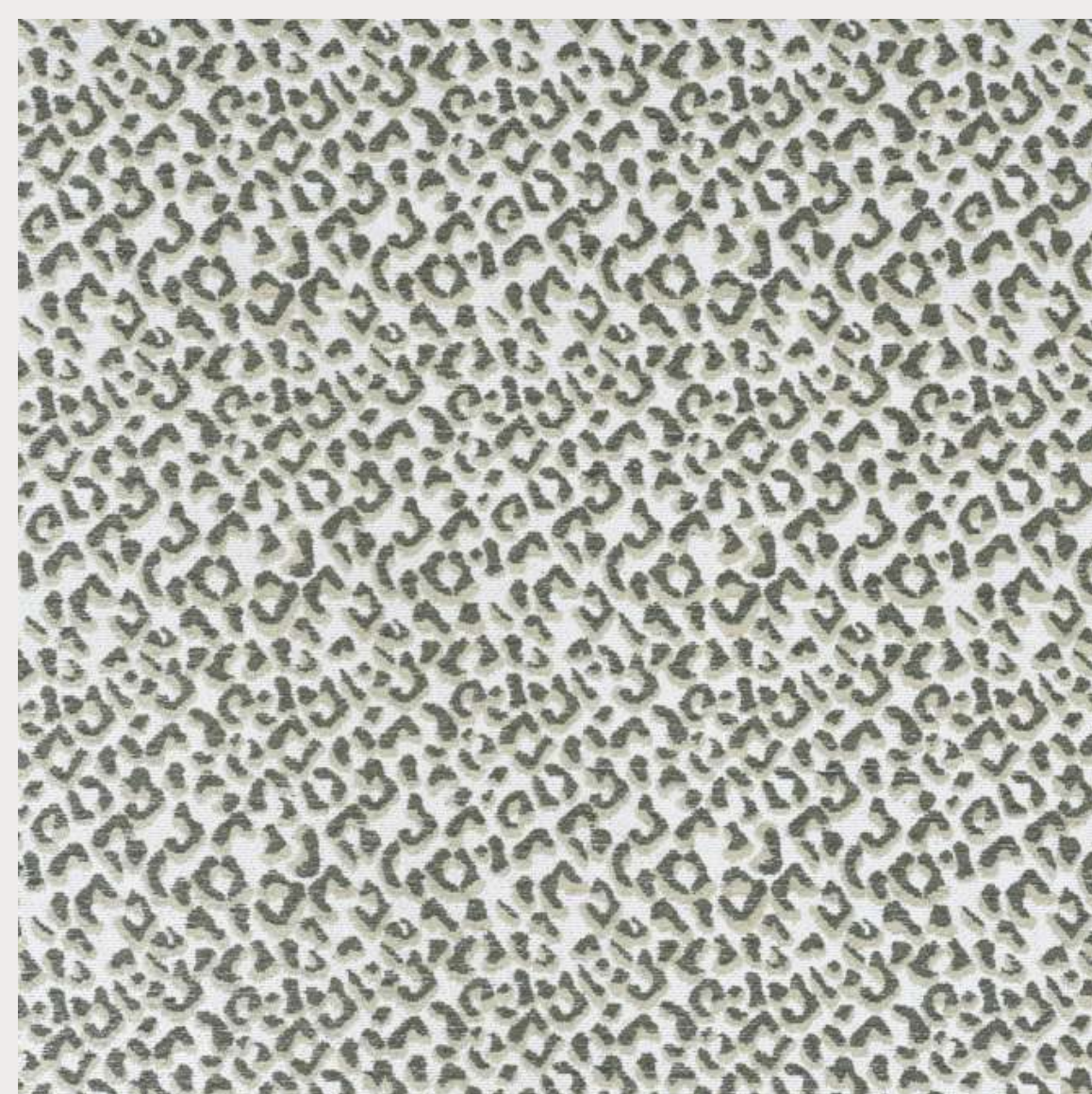



Luisa Grillo

"A gente escolheu dois tecidos. Na parte inferior do rodameio, um tecido camuflado, da Coleção Amazônia, que traz todo esse ar de floresta, exatamente o tom do verde da cerâmica. Na parte superior, o tecido Lista Fina Brisa da Coleção Eva, que é bem discreta, em tons de cinza e off-white, para dar uma equilibrada."

APOIO | PAULA PAPÉIS
FLORIANÓPOLIS | SC

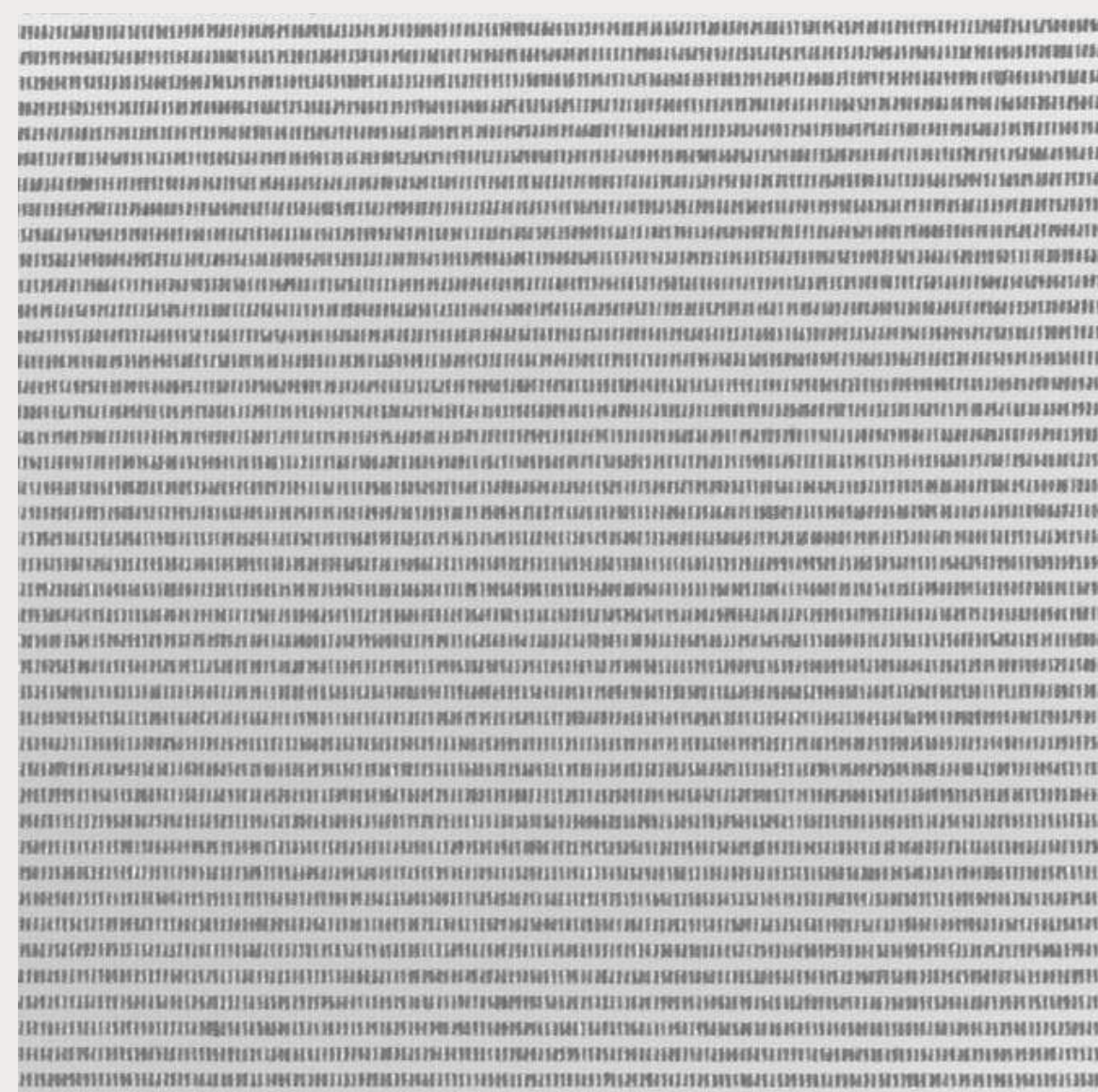

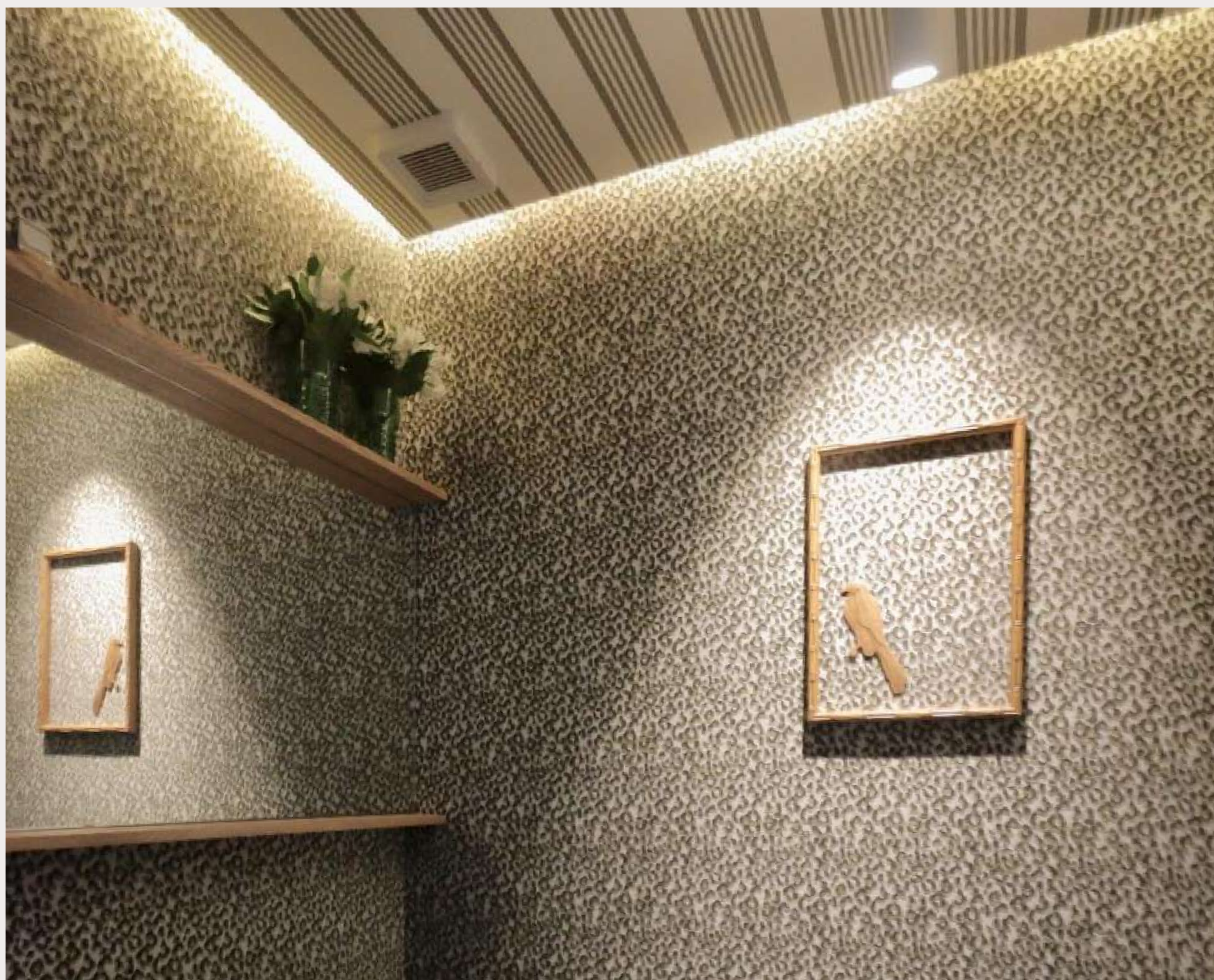

Maíma Arquitetura & Design

"A gente gosta muito da brasilidade, do design brasileiro, então, acho que a Coleção Amazônia, que a gente escolheu de tecidos. A gente acha que o lavabo é um local que podemos ousar com tecidos, pois além de trazer requinte, traz um conforto térmico e acústico."

A P O I O | J O Ã O E M A R I A
A L A G O A S | C E

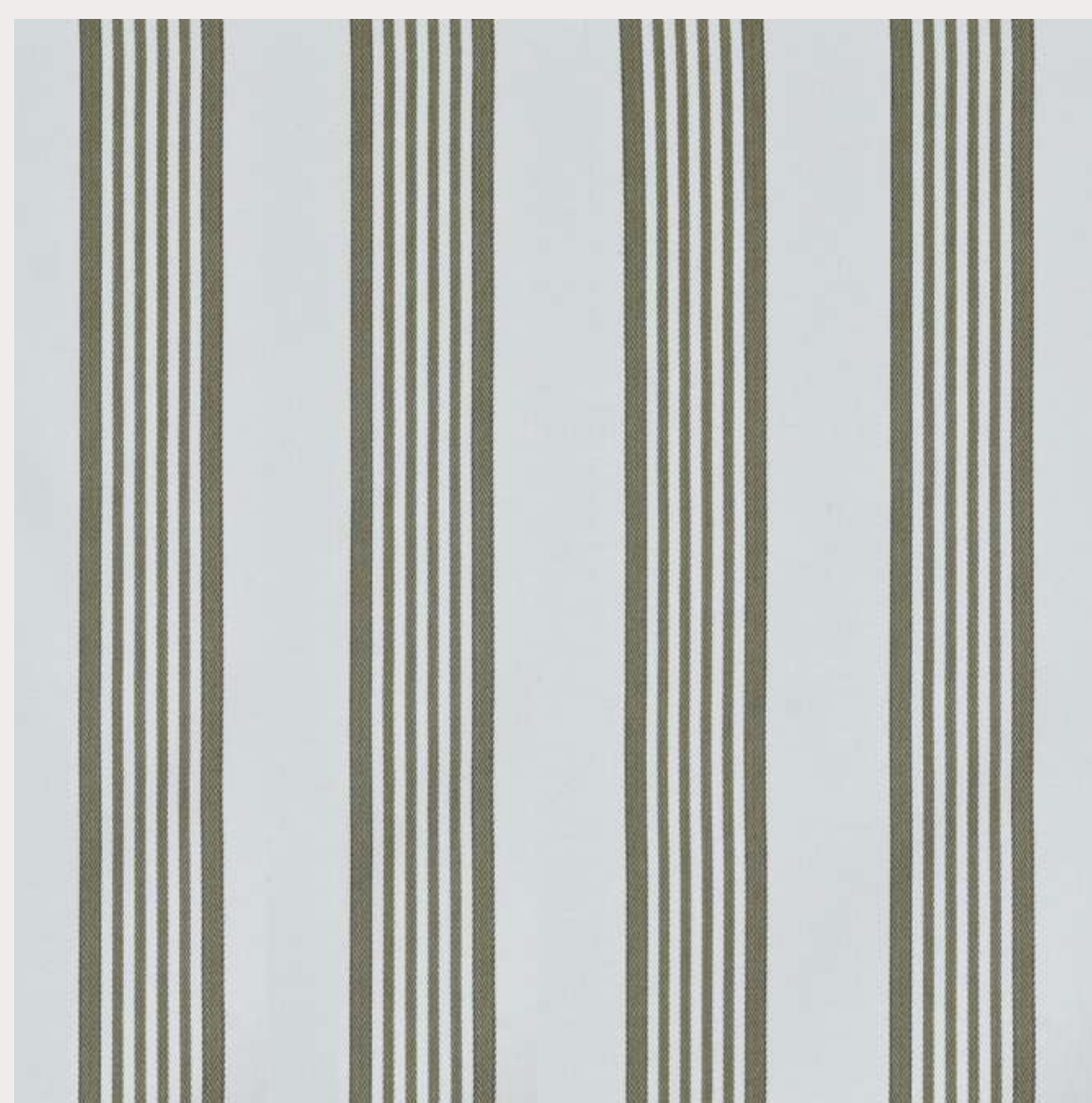
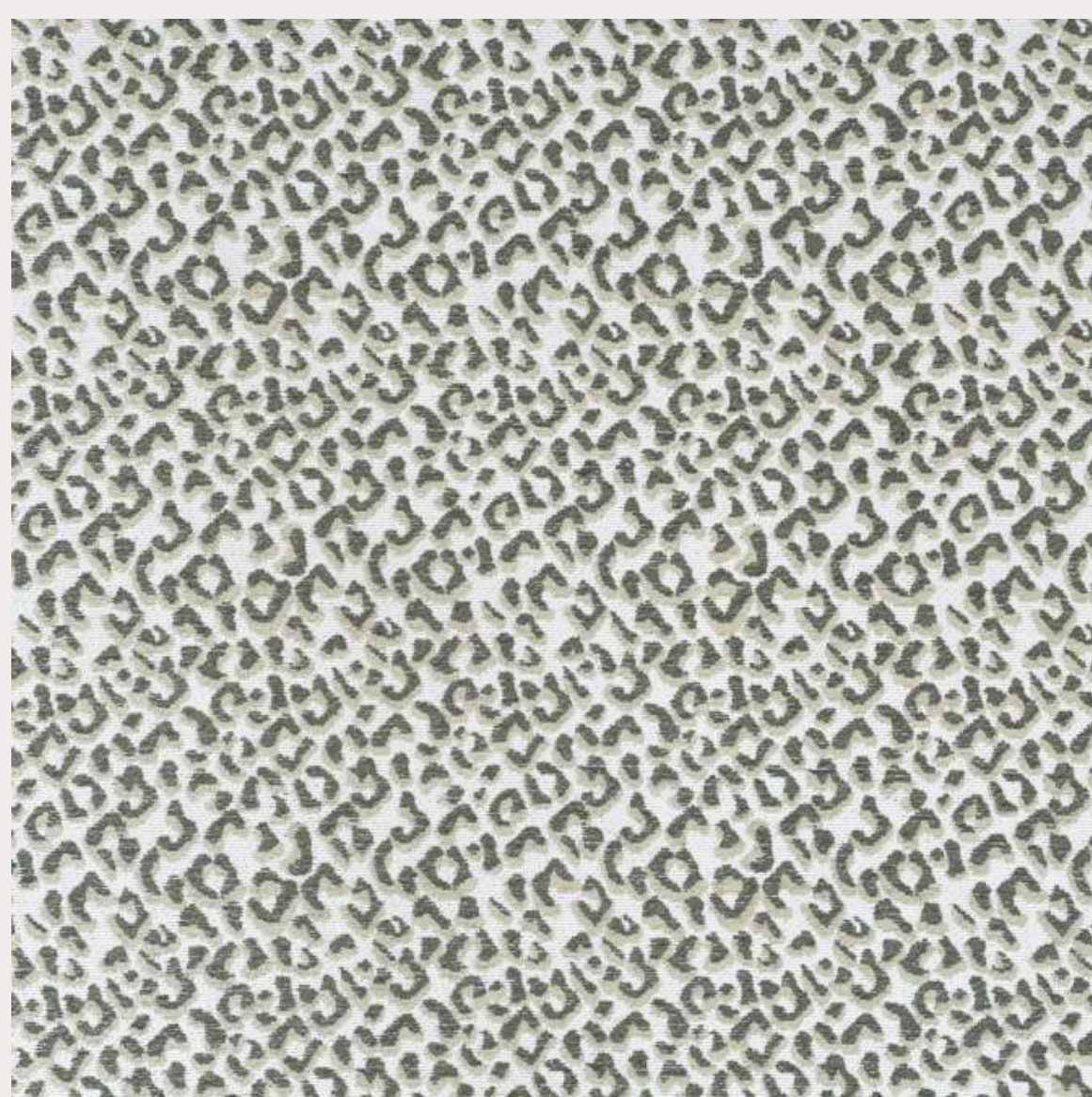



Marcelo Salum

"Esse lavabo aqui também é um banheiro de hóspedes. A solução pra gente deixar essa carinha de lavabo foi colocar essa rolô, com os dois tecidos. Essa é uma ideia super útil para as pessoas que tem um banheiro reversível."

APOIO | PAULA PAPÉIS
FLORIANÓPOLIS | SC





Marlon Gama

"A proposta foi de um lavabo 100% clássico, por isso escolhi um tecido que remete à tapeçaria antiga. A sensação que quis passar é que as paredes forradas dentro de um espaço como esse, trazem a sensação de você estar em um ambiente único, um ambiente particular, como se fosse um petit ballet dentro da sua casa."

APOIO | CASULO
SALVADOR | BA



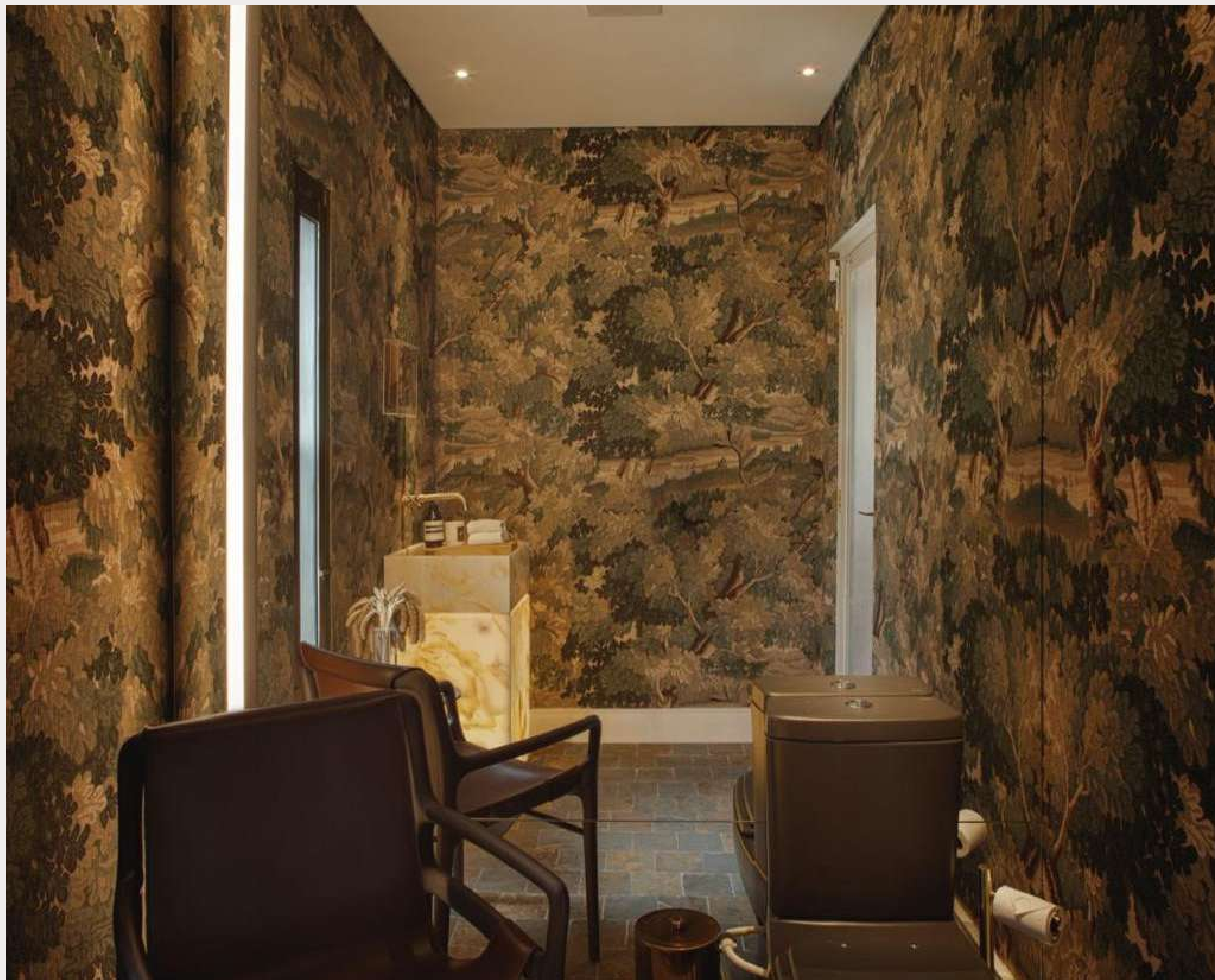

Marlon Parreira

"Eu tô aqui dentro e parece que estou dentro de um ambiente absolutamente aconchegante, não aquela coisa monótona e chata que sempre é um lavabo. Essa personalidade do tecido na parede, traz essa irreverência juntando o luxo com a contemporaneidade de uma cuba iluminada. "

APOIO | CRISTINA LEMOS
SÃO JOSÉ DO RIO PRETO | SP





Renata Lopes

"Com a referência na Amazônia, trouxe o tecido Camuflado e também o Cocar. Além da durabilidade, a gente tem toda beleza e a diversidade de escolha de estampa. E o que é legal é trazer isso pro escritório, assim conseguimos mostrar aos nossos clientes todo o diferencial de usar tecido nas paredes."

APOIO | JOÃO E MARIA
ARACAJÚ | SE

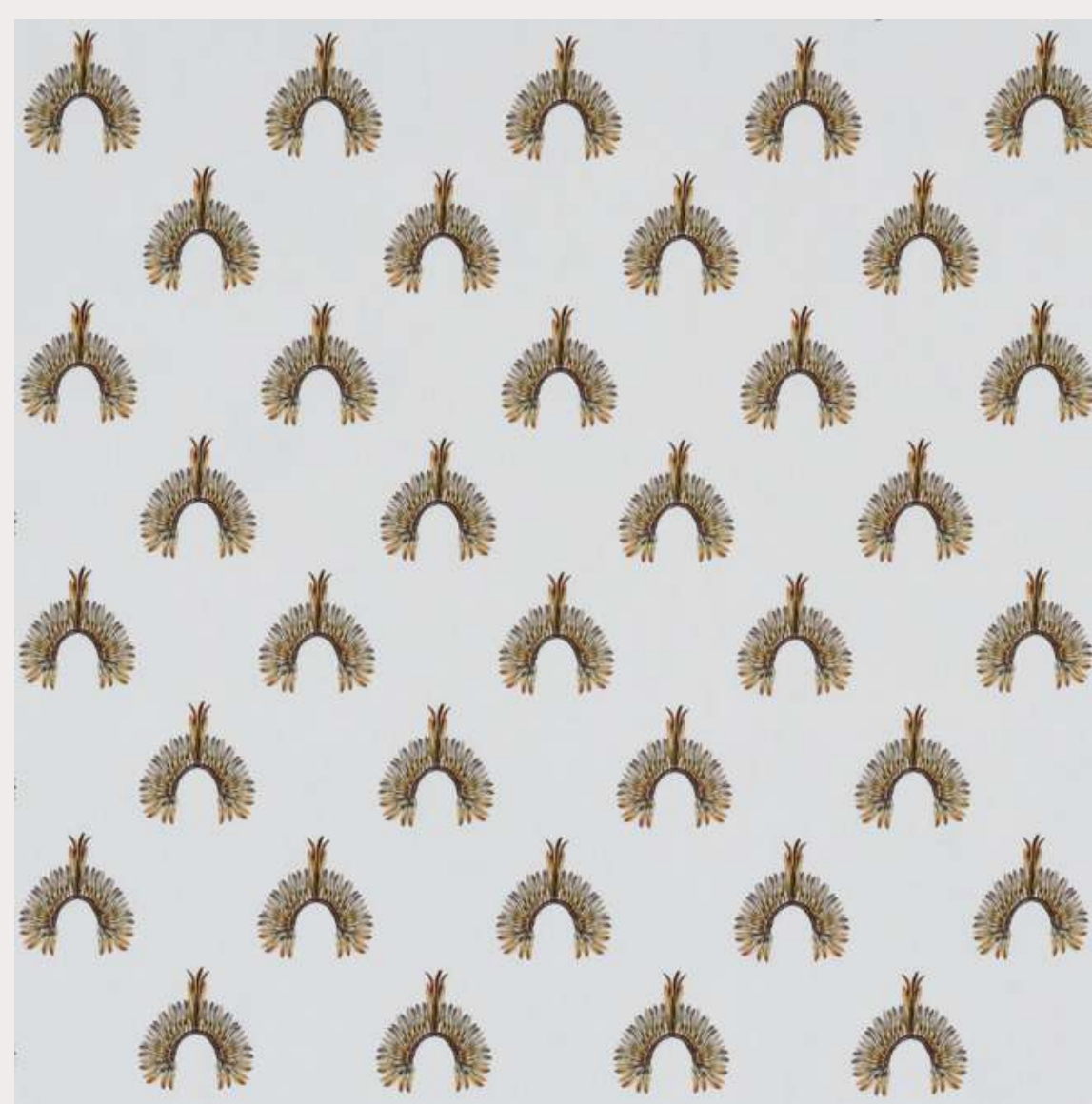



Sandra & Roberta Bergo

"Nós optamos por duas estampas diferentes de tecido para que compusessem com essa peça em mármore. E sem grandes alterações, simplesmente com a troca por essas estampas sofisticadas, ganhamos um lavabo bem mais bonito, bem mais interessante."

APOIO | CRISTINA LEMOS
SÃO JOSÉ DO RIO PRETO | SP





Simone Pons

"A atmosfera que imaginei foi de frescor. Então, a Coleção Amazônia que escolhi tem tudo a ver com essa ideia e com o local onde estou, que é numa praça. A utilização de tecido na parede permite fazer uma renovação radical. Foi uma mudança rápida, eficiente e duradoura."

APOIO | MAGNOLIA HOME
PELOTAS | RS





Thiago Brunoro

"A gente está tão acostumado a usar tecidos nas almofadas, em sofá, em cortina e esse projeto da Entrepasto, de aplicar o tecido nas paredes, foi algo genial, foi uma oportunidade pra mostrar pros nossos clientes como fica aconchegante um ambiente com tecido na parede."

APOIO | EFEITO DESIGN
TAUBATÉ | SP





Ysabela Von Flach

"Muitas pessoas ainda têm preconceito sobre colocar tecido na parede, mas eu quis justamente colocar dentro do nosso universo pra desmistificar isso, porque o resultado é incrível! Ele traz mais textura, o acabamento é perfeito e a gente pode ousar muito mais."

APOIO | QUATRO ESTAÇÕES
SALVADOR | BA



rusty

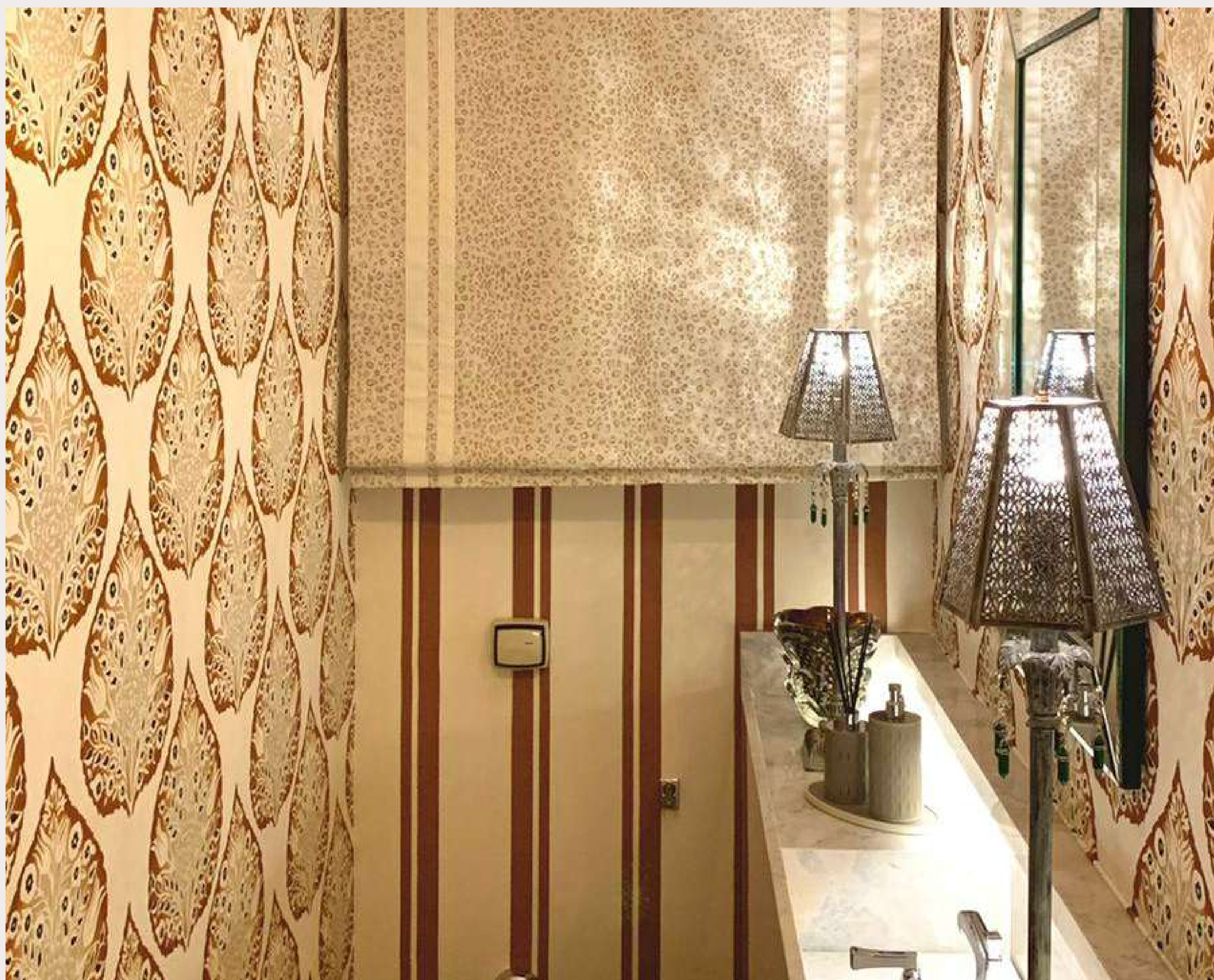

Architetonika

"Escolhemos estes três tecidos para serem os elementos marcantes deste projeto. Trocamos a iluminação, desenhamos uma nova pia, ornamentada por dois abajures marroquinos, e caprichamos nos detalhes para que pudéssemos transmitir a sensação e o conforto que encontramos nas coleções da Entrepasto."

APOIO | COSY HOME
CURITIBA | PR





Aritana Sales

"A coleção Amazônia veio de encontro com o que eu estava procurando, porque a ideia da transformação do lavabo era ter materiais naturais, elementos naturais. Trabalhei com pedra, fibra natural, madeira e palha... Tudo isso remetia a essa leveza que eu buscava, e pude dar todo um charme deixando ele sofisticado e elegante."

APOIO | CRISTINA LEMOS
SÃO JOSÉ DO RIO PRETO | SP

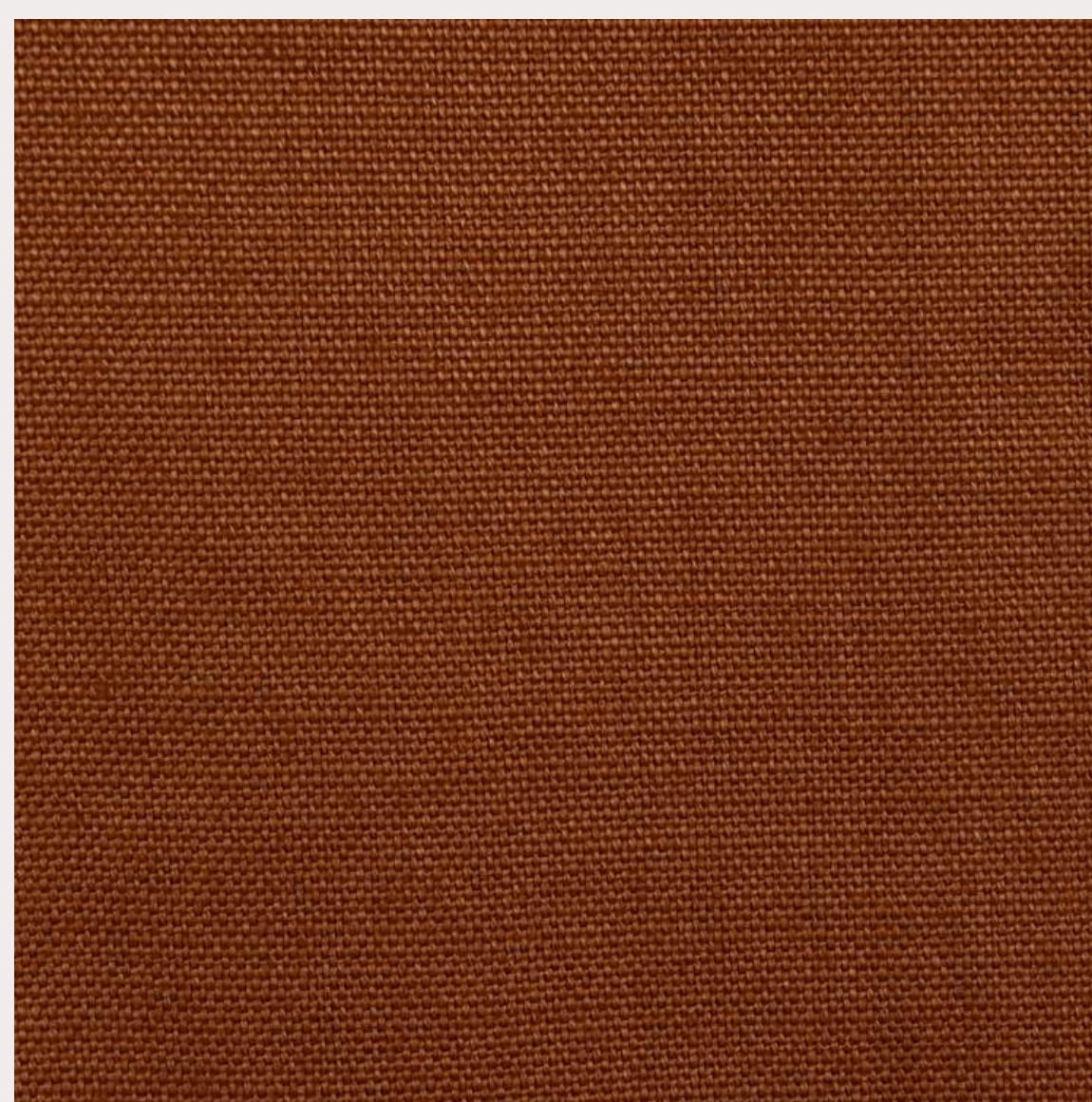

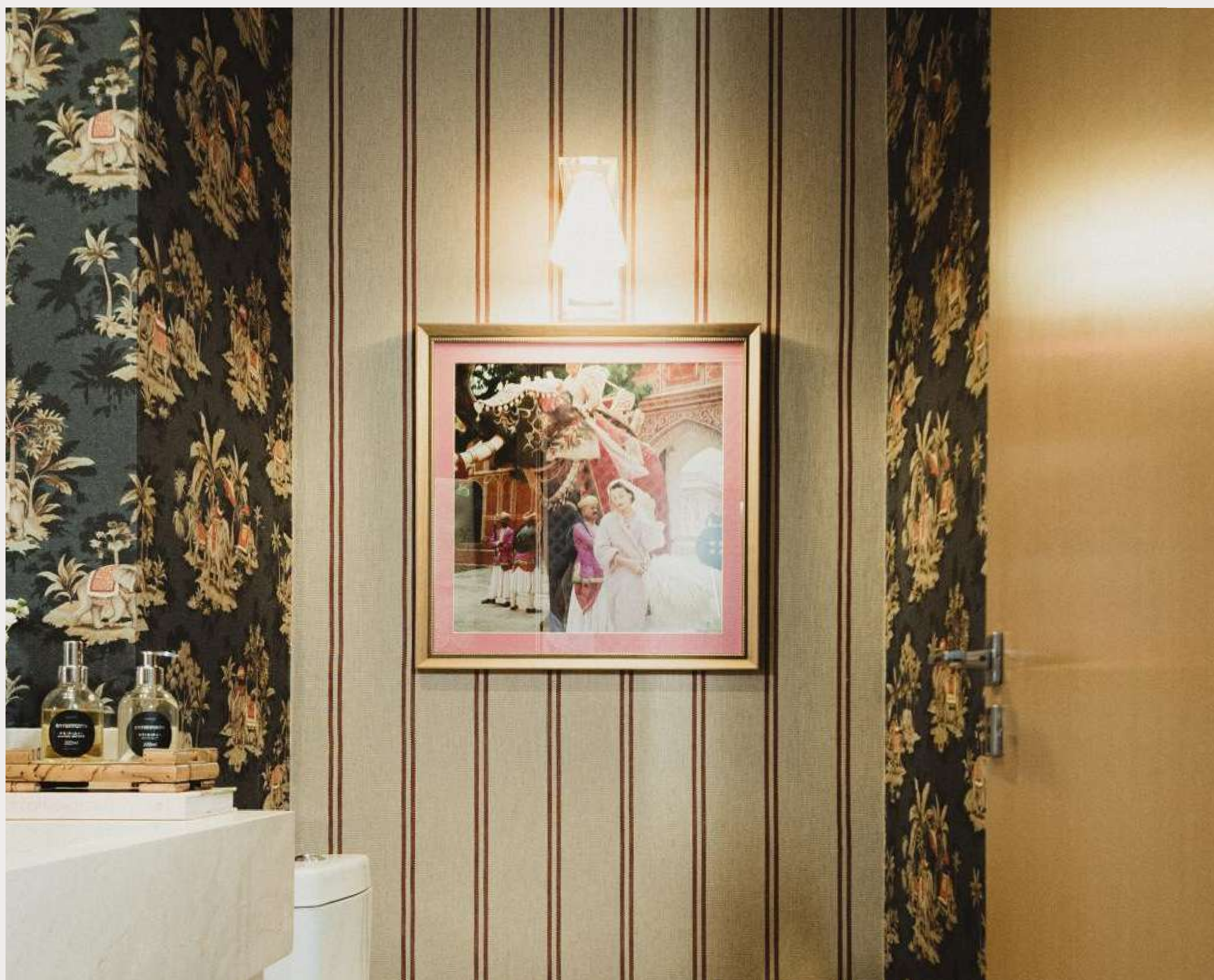

Fabiana Santos

"Resolvi me espelhar na cultura indiana, adoro as cores da Índia, a liberdade que o pessoal tem lá de usar cores, usar as tramas, os tecidos, isso tudo sempre me fascinou."

APOIO | ROSITA DECORAÇÕES
GOIÂNIA | GOIÁS





Ligia Barros

"Escolhemos uma composição de tecidos da linha Nepal, com tons terrosos para revestir as paredes, portas e cortinas. O resultado da transformação foi sensacional. Em apenas algumas horas, o ambiente ganhou vida, aconchego e personalidade."

APOIO | ATELIÊ MAIS
RIO VERDE | GO



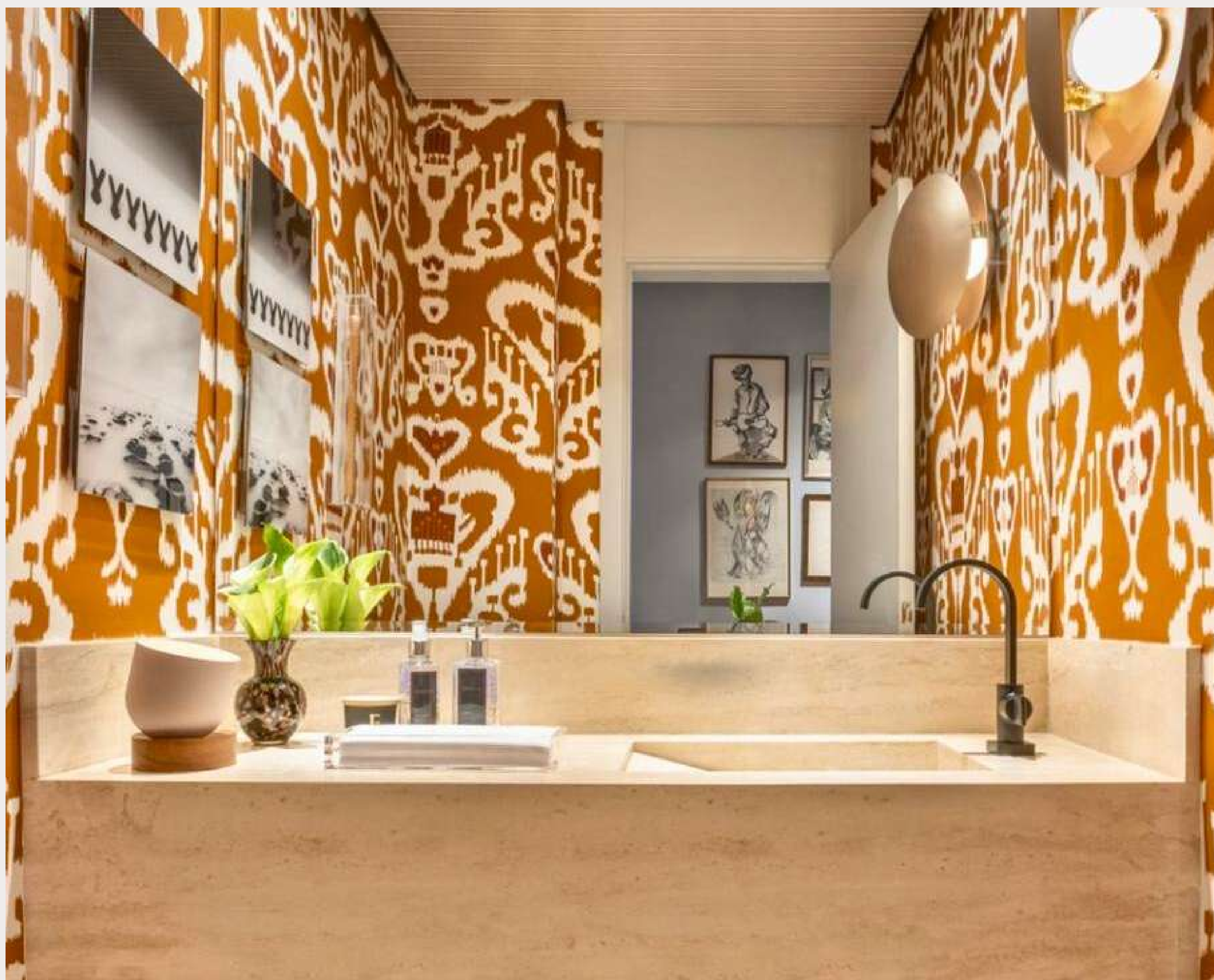

Wenk & Gama

"O que a gente pensou em fazer pra repaginar o lavabo foi aplicar tecido pra trazer aconchego. E o resultado ficou bem o que a gente esperava mesmo. A gente colocou tecido também no teto e nas paredes e pintamos o rodapé da mesma cor do fundo do tecido, que é um tom mais terroso, mais forte."

APOIO | CASA ENTREPOSTO
SÃO PAULO | SP



blush



Flávia Bracale

"Já que é pra gente transformar, nós vamos ousar. Vamos realmente fazer um negócio alegre, atemporal, divertido, leve e jovem. Na hora que a gente viu esse tecido, a gente se apaixonou. Ele é moderno, ao mesmo tempo ele tem a sua delicadeza e felicidade que é expressa através do rosa.."

APOIO | CRIS RENAUX
ARAÇATUBA | SP

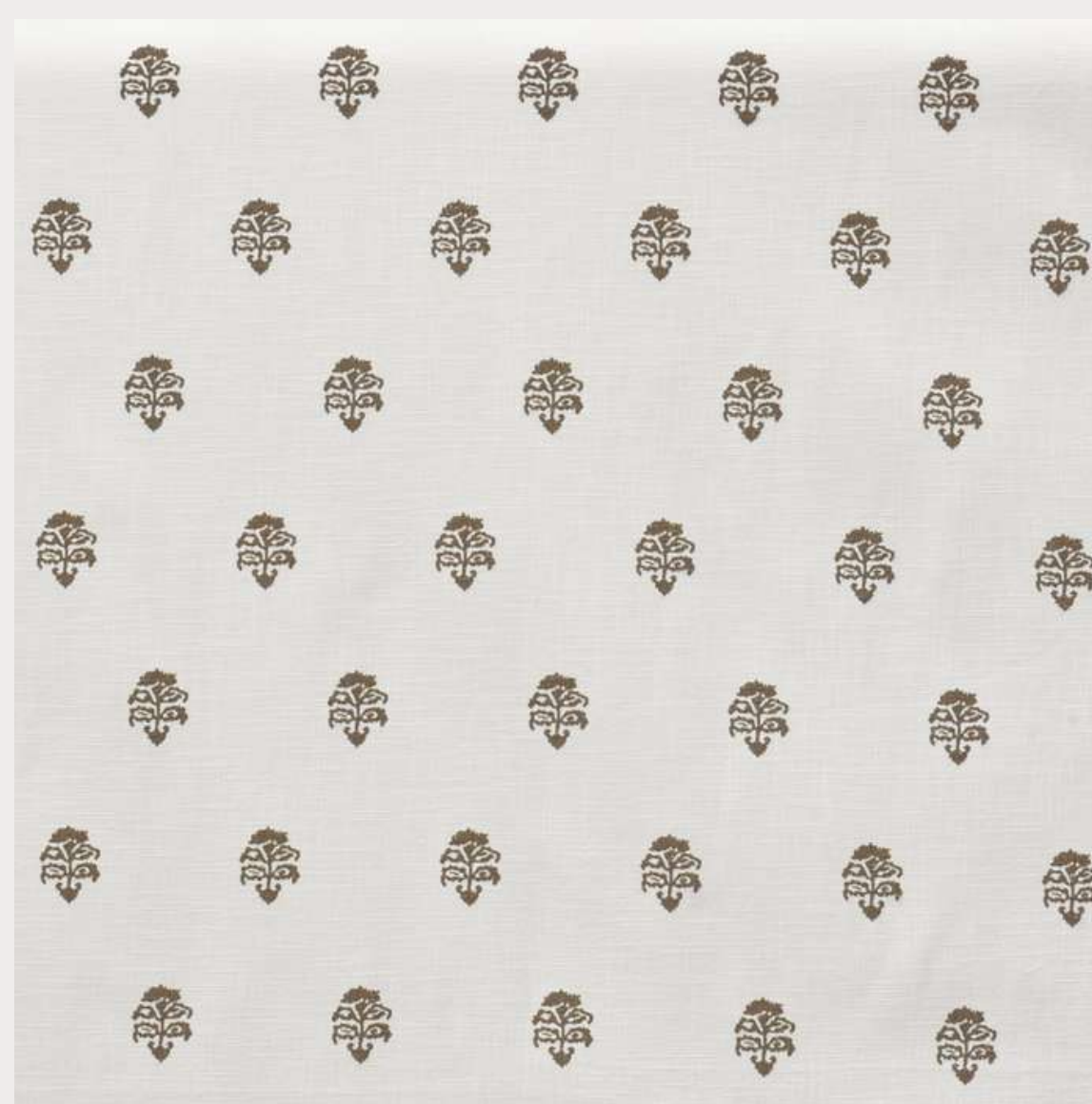

natural



Carol Lopes

"O Brasil é muito rico em recursos naturais e o conceito do nosso projeto realmente era isso, era trazer essa coisa natural. Não só da natureza. Da naturalidade, da personalidade, de tudo. Tudo "linkou" perfeitamente com a identidade da Coleção Amazônia da Entrepasto"

A P O I O | S P E N G L E R
B L U M E N A U | S C



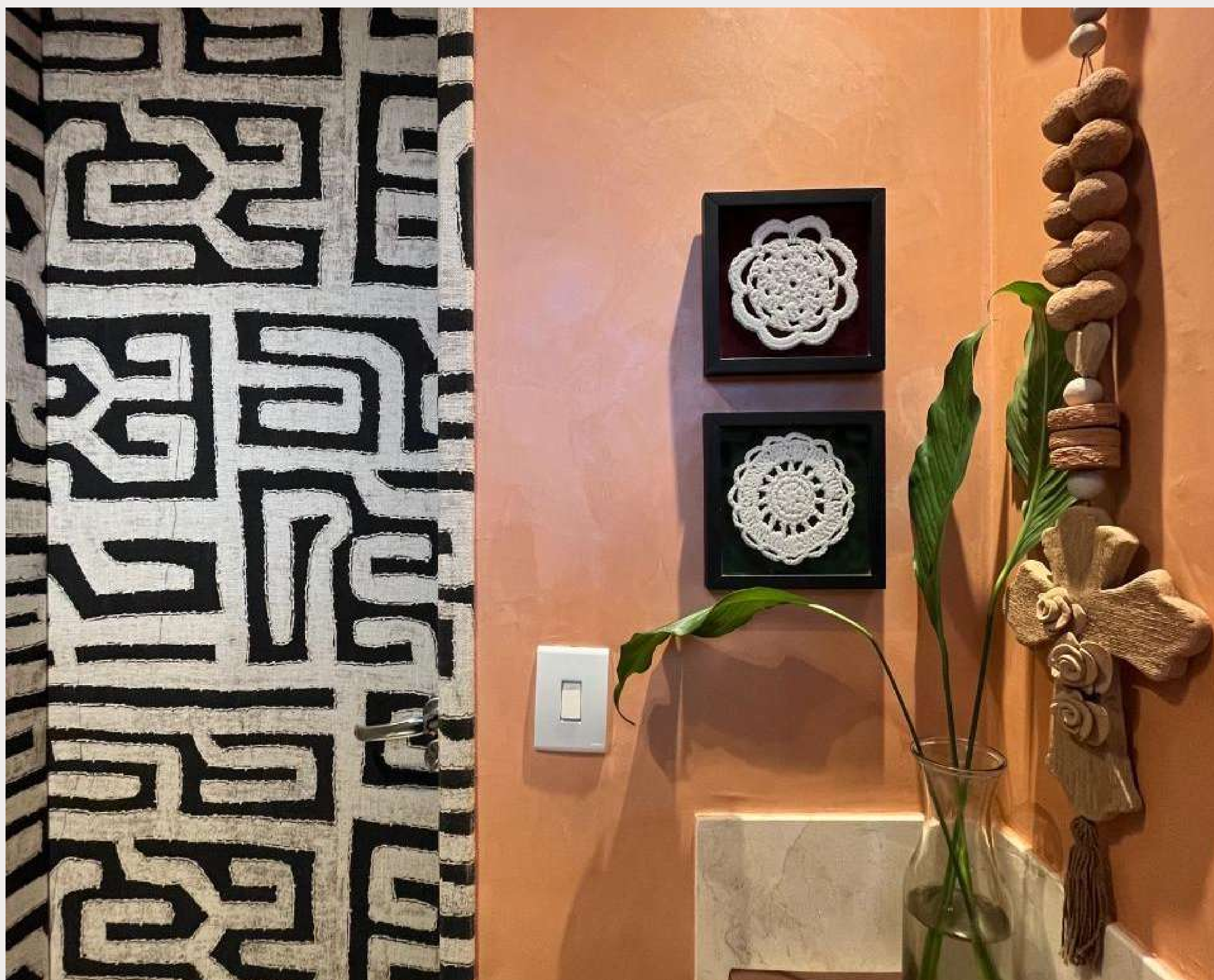

Caroline Lopes

"Escolhi transformar o lavabo do meu escritório e, durante a busca de inspirações, me deparei com um tecido que me trouxe às minhas raízes. Eu, que sou filha do Sertão, vinda de Caicó no Rio Grande do Norte, não deixo passar despercebido o afeto. A estampa Kuba Off White me remeteu à xilografia que é algo bem característico da literatura de cordel."

APOIO | JOCIL DECORAÇÕES
NATAL | RN

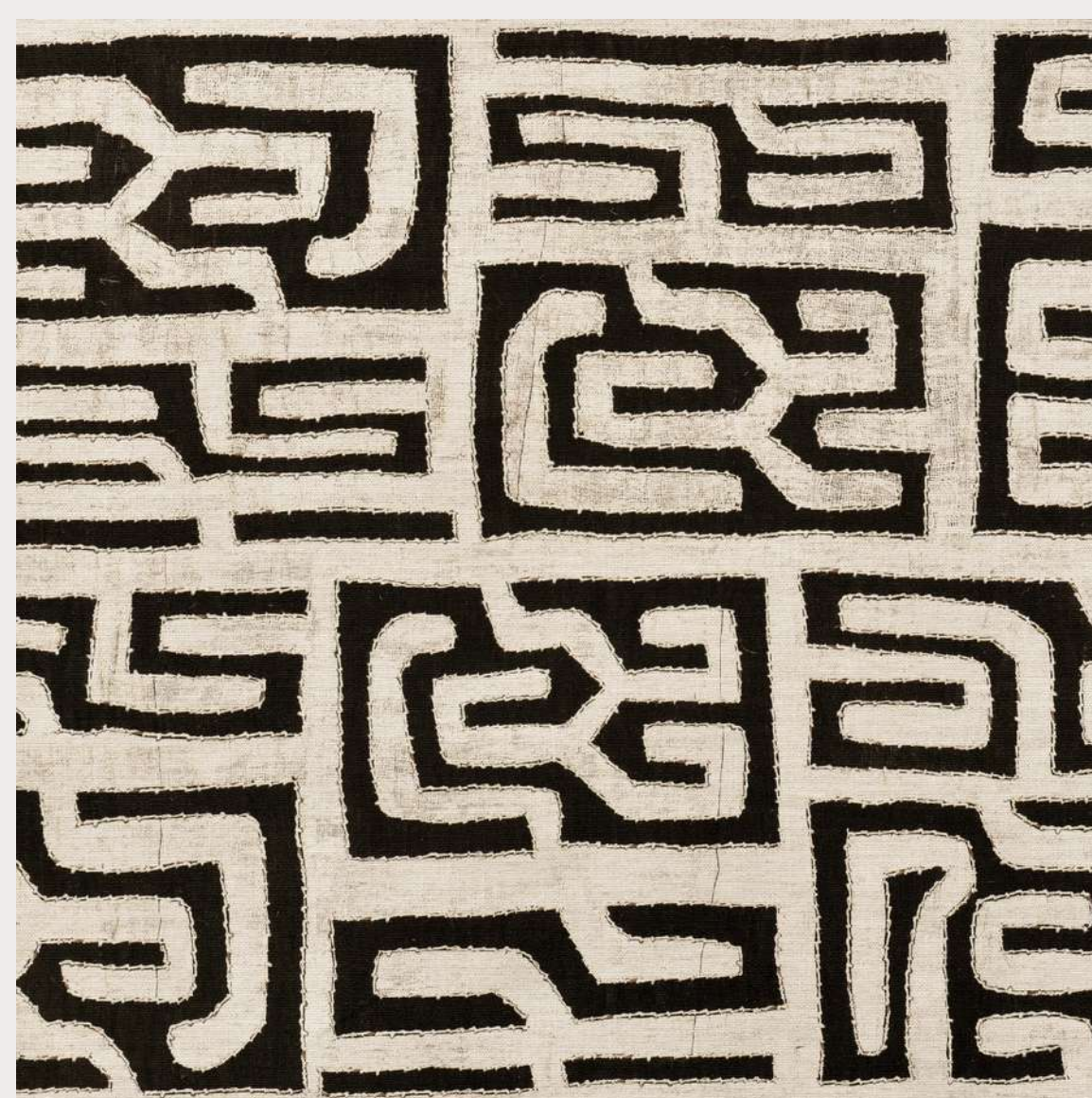



Cipriano Paffi Arquitetura

"O que eu acho muito legal de transformar um lavabo com estampa é porque o lavabo é um ambiente de pouca permanência, quer dizer, você não vai se sentir desconfortável, a sua visita pode se surpreender ao entrar, então é sempre um ambiente para você ousar mais."

APOIO | CASA ENTREPOSTO
SÃO PAULO | SP





Cristiane Barnabé

"Escolhi esse tecido por ser mais clássico, por adorar floral e por ter tudo a ver com o estilo da minha casa, que é clássico também. Só com a colocação do tecido na parede, o lavabo se tornou um outro ambiente, ficou realmente maravilhoso."

APOIO | INVERNADA HOME
INDAIATUBA | SP





Felipe de Almeida

"Os tecidos escolhidos foram o Cocar, algo simbólico das nossas tribos indígenas, um sinal de respeito usado em festas, e um Chevron traduzindo os grafismos indígenas. Nos meus projetos uso o tecido porque traz uma atmosfera aconchegante, segundo, porque me traz conforto térmico e o conforto acústico."

APOIO | CASA ENTREPOSTO
SÃO PAULO | SP

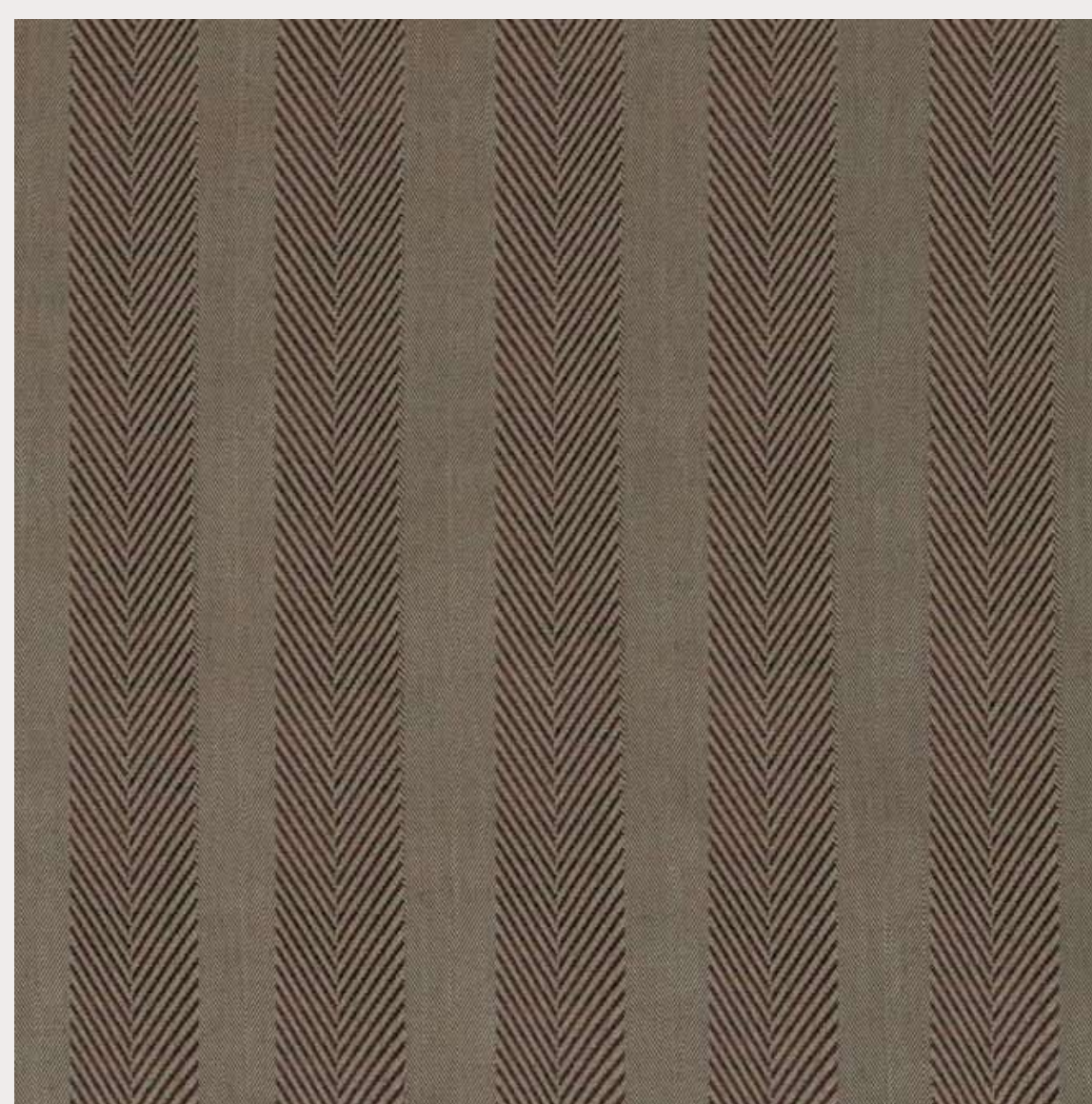

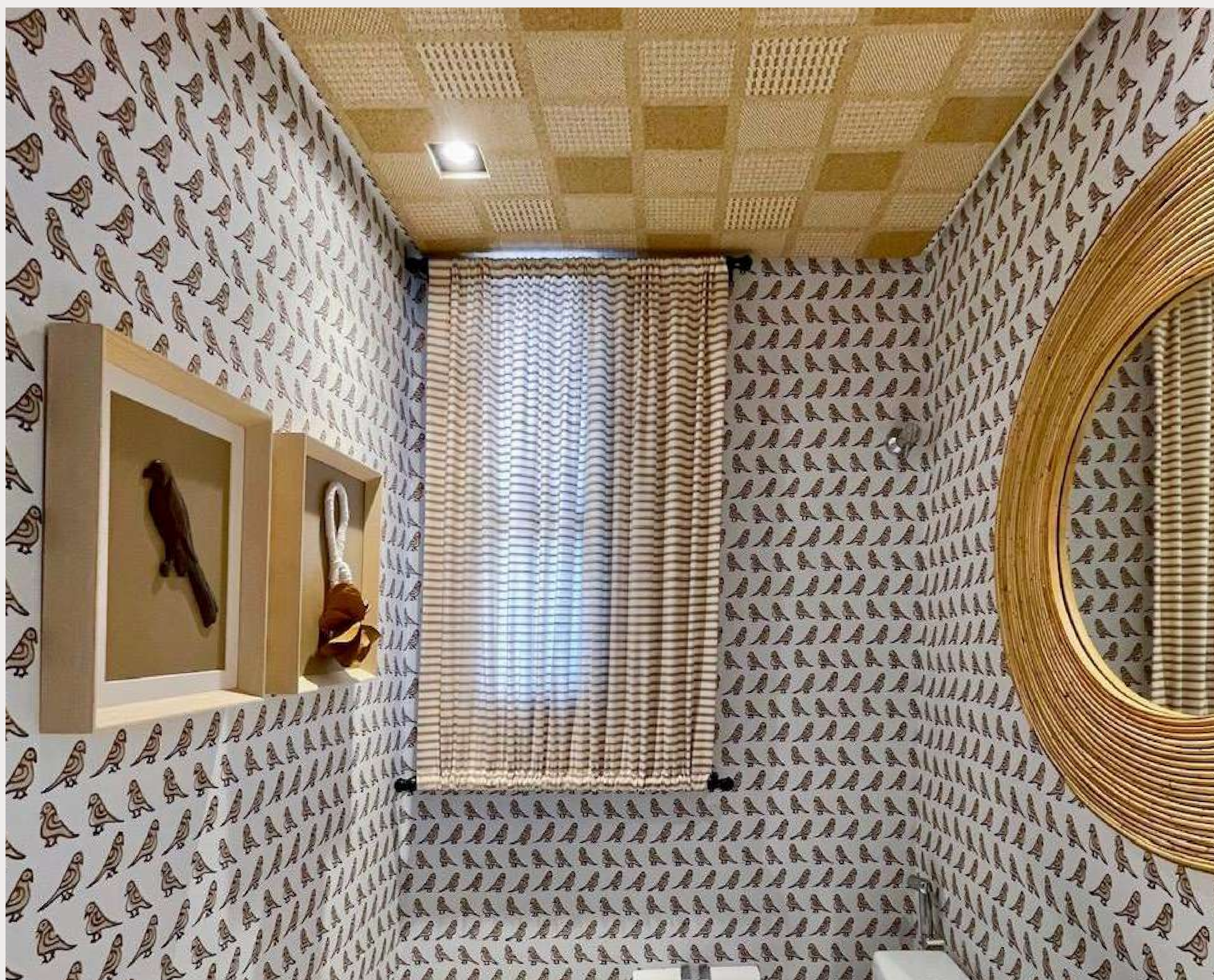

Gam Arquitetos

"Quando a gente fala "cara de Entrepasto", eu sempre associo a um ambiente muito aconchegante, com misturas de texturas e de estampas. Então, eu escolhi esses passarinhos na parede, da coleção Amazônia. Trouxe um patchwork pro forro e umas listrinhas para a cortina."

APOIO | CASULO
SALVADOR | BA

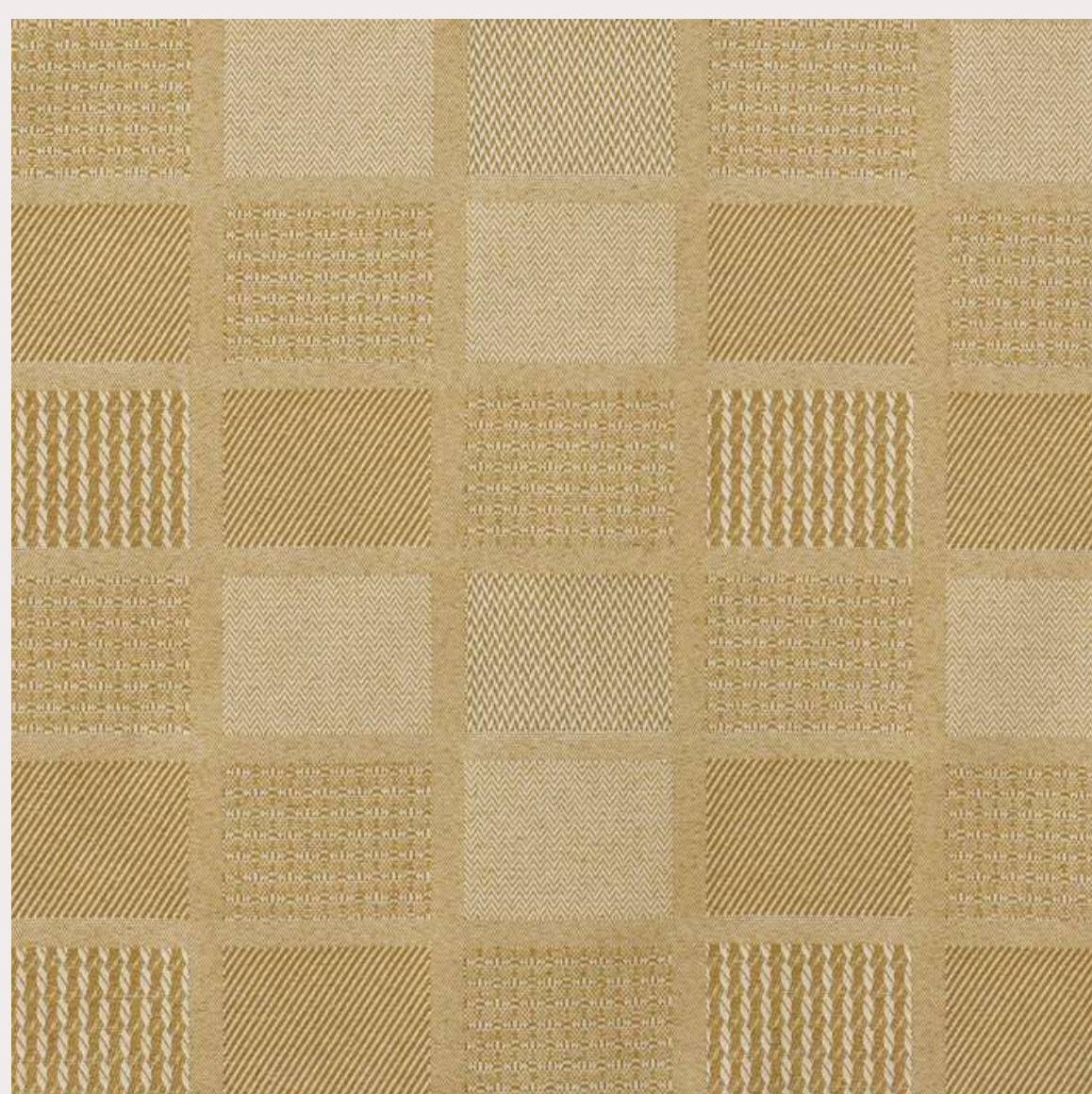

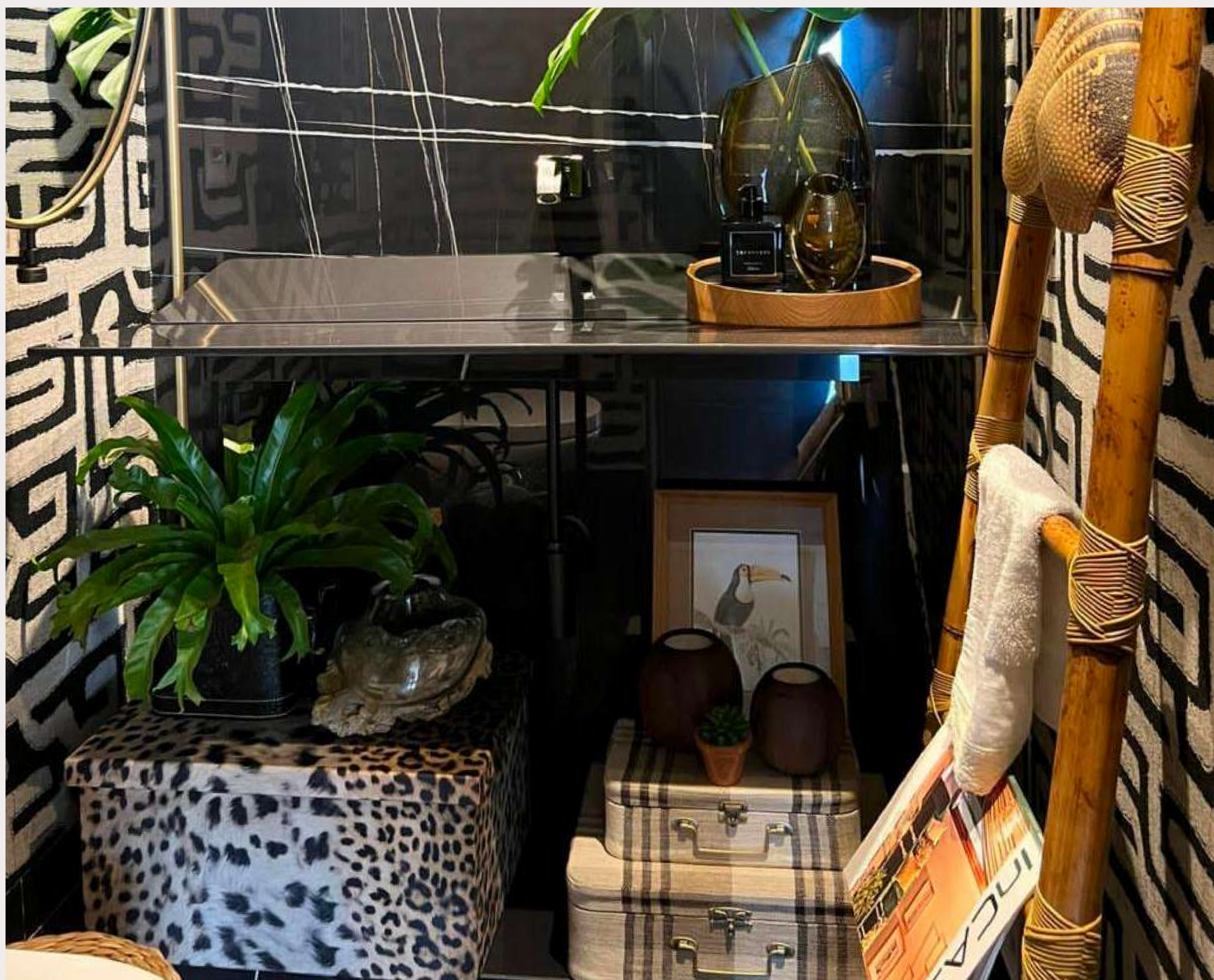

Kelly Boldrini

"O conceito foi trazer a natureza, o rústico para aquecer e deixá-lo mais aconchegante e acolhedor. Na hora da escolha dos tecidos, encontrei a estampa Kuba Off-White, da Coleção Savana. Um tecido de estilo africano e natural. É sempre uma excelente escolha ousar nos tecidos, seja pela sua durabilidade, beleza, exclusividade e conforto."

APOIO | CASA TUA
BEBEDOURO | SP

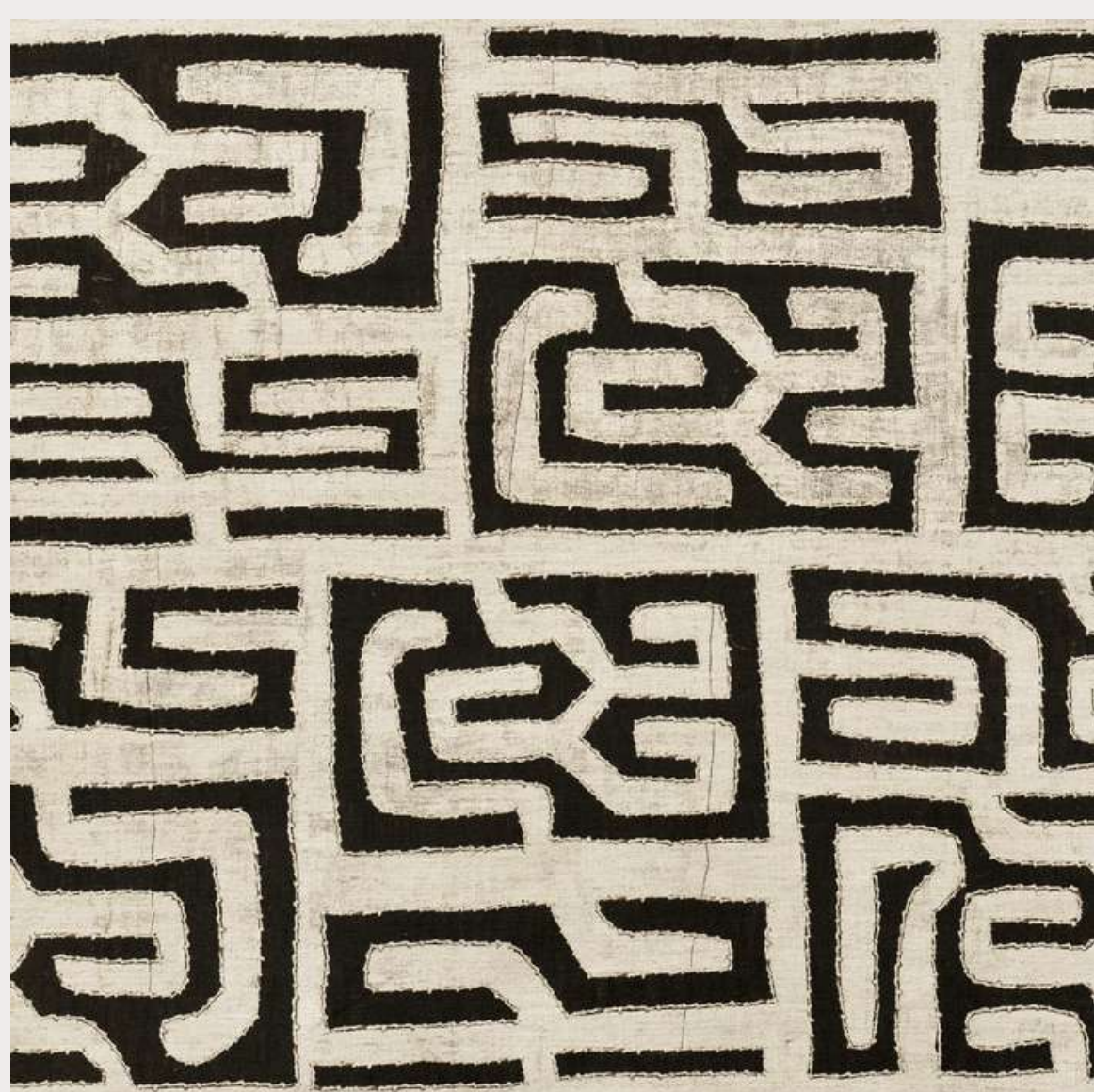



Karol Boaventura

"Escolhi o lavabo da minha casa e espero que vocês viagem nesse universo Animal Print assim como eu amo. Esse suede, tem um toque maravilhoso. Queria que o lavabo tivesse essa pegada mais icônica."

APOIO | DEGRADÉ
CUIABÁ | MT





Lilian Andrade

"A escolha da coleção foi algo bastante intuitiva, porque queríamos um tecido que falasse sobre viagens. Escolhemos então, a estampa Kuba Off White, da Coleção Savana, para trazer uma pegada mais étnica ao projeto. Uma coleção rica em texturas e inspirada justamente na população Kuba."

APOIO | REGINEZ CASA
UBERABA | MG





Lilian Beckner

"Eu, como uma apaixonada por tecidos, gosto de usar nas paredes, em cortinas, nos estofados, aqui no lavabo da minha casa. Usei três coleções: a Nepal, a Costa Nova para dar uma cor, uma graça e leveza, e também com a Coleção Amazônia, com a estampa dos Pardais que é linda."

APOIO | CASA ENTREPOSTO
SÃO PAULO | SP





Marco Antônio Medeiros

"A minha proposta pro lavabo aqui da nossa casa: a mistura de tecidos com Animal Print e uma revoada de pássaros que traz a natureza para dentro de casa. Ficou completamente diferente e eu estou muito feliz com o resultado."

APOIO | PAULA PAPÉIS
FLORIANÓPOLIS | SC





Officio e Arte

"O lavabo ficou com uma pegada étnica, ficou muito legal. Eu acho que a sensação do ambiente ficou até mais leve. Outra coisa que dá pra notar pela estampa do tecido, é que a gente trouxe bastante o Brasil pra cá.."

APOIO | SPENGLER
BALNEÁRIO CAMBORIÚ | SC

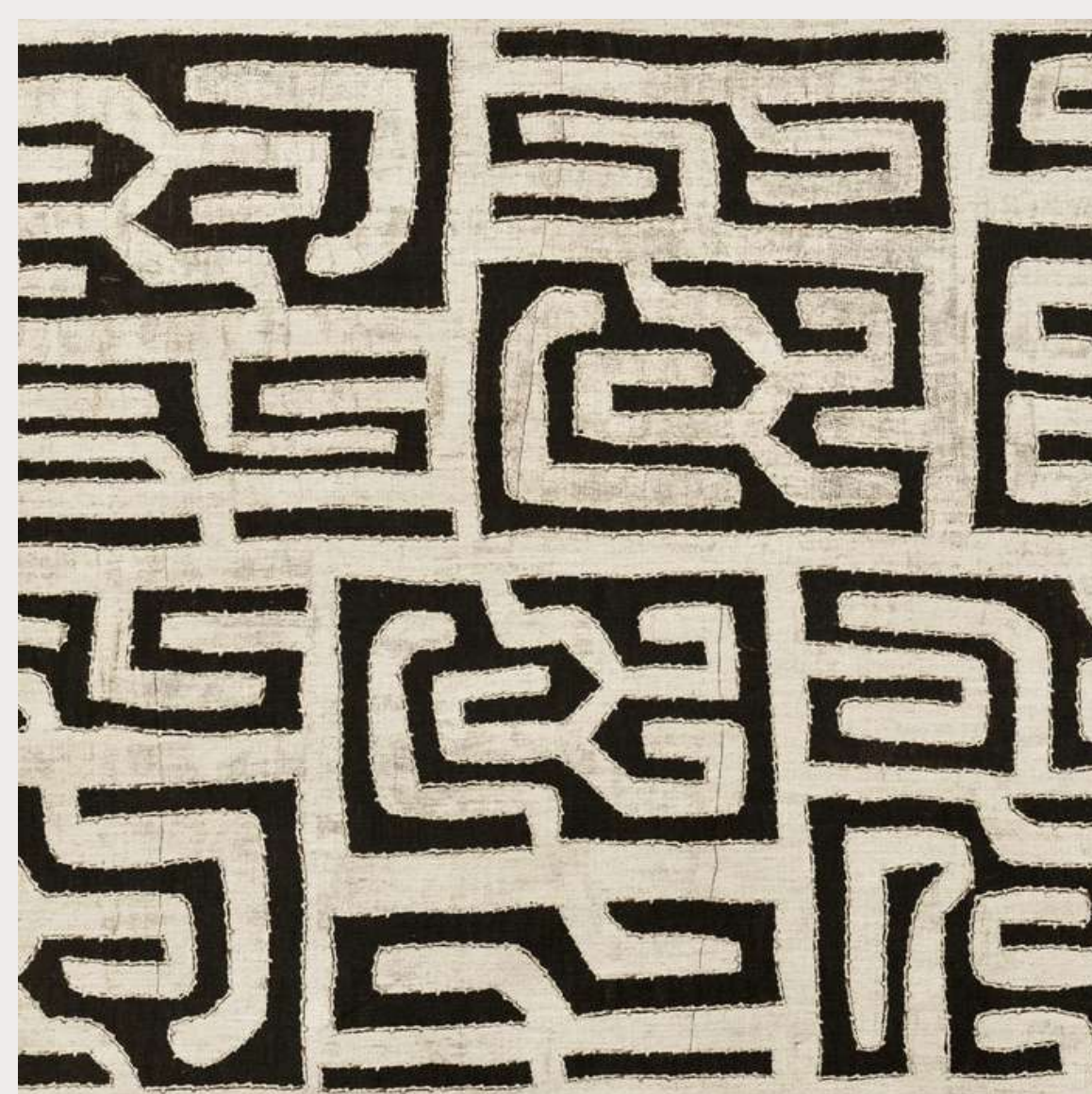



Paula Lino

"A gente ficou muito impressionada com a Coleção Amazônia, ela remete a cores terrosas, ela tem todo um apelo à natureza, à parte indígena e traz também uns desenhos naturais. Foi amor à primeira vista."

APOIO | ANDREA FEINE
LAJEADO | RS





Roberto Peixoto

"Principalmente na nossa região que é muito úmida, o tecido acaba sendo melhor do que o papel, porque o tecido não é todo colado, tem a possibilidade de ventilar, de respirar. Outra coisa que também é diferente, é que o tecido é mais durável que o papel de parede, porque ele não tem as emendas. Com o papel, a tendência é depois de um tempo ele descolar nas emendas e o tecido, como é todo costurado antes de ser colocado, não permite que isso aconteça."

APOIO | PAULA PAPÉIS
FLORIANÓPOLIS | SC

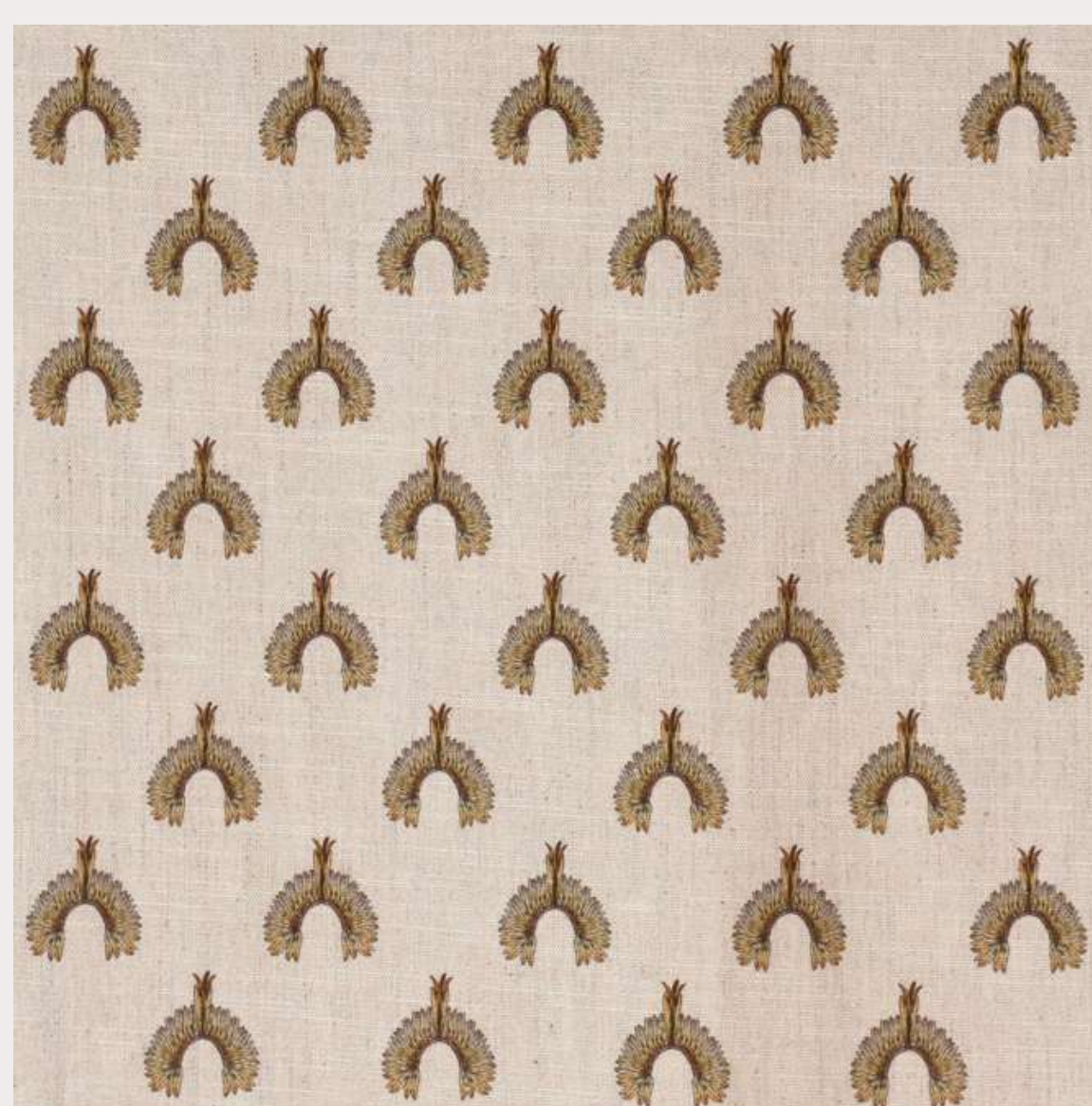

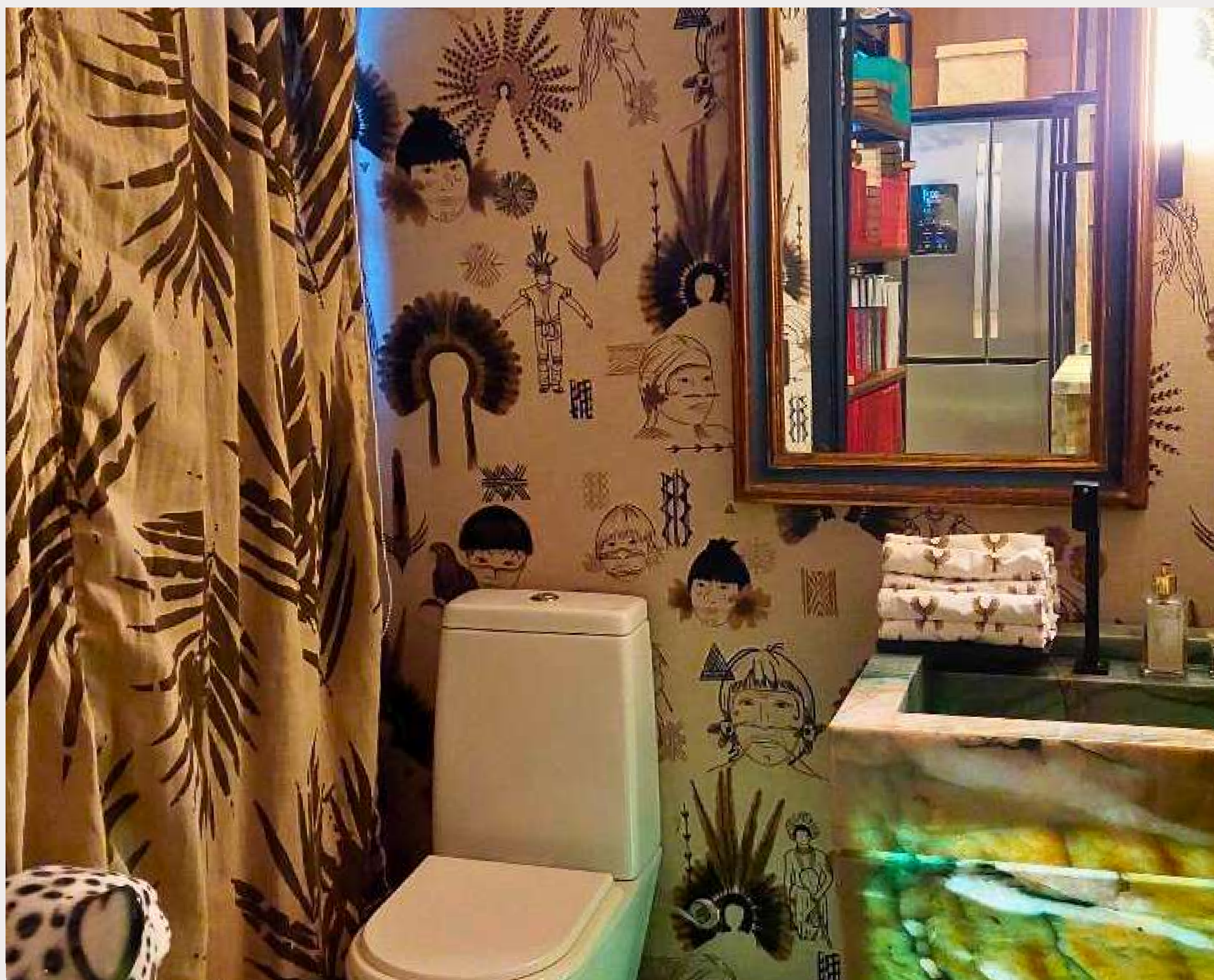

Sérgio Paulo Rabello

"Os tecidos foram escolhidos pelo fato de nós gostarmos realmente de estampas, nós priorizamos o natural e a estética maravilhosa da Amazônia."

APOIO | ARTE ASSINADA
VITÓRIA | ES



camel

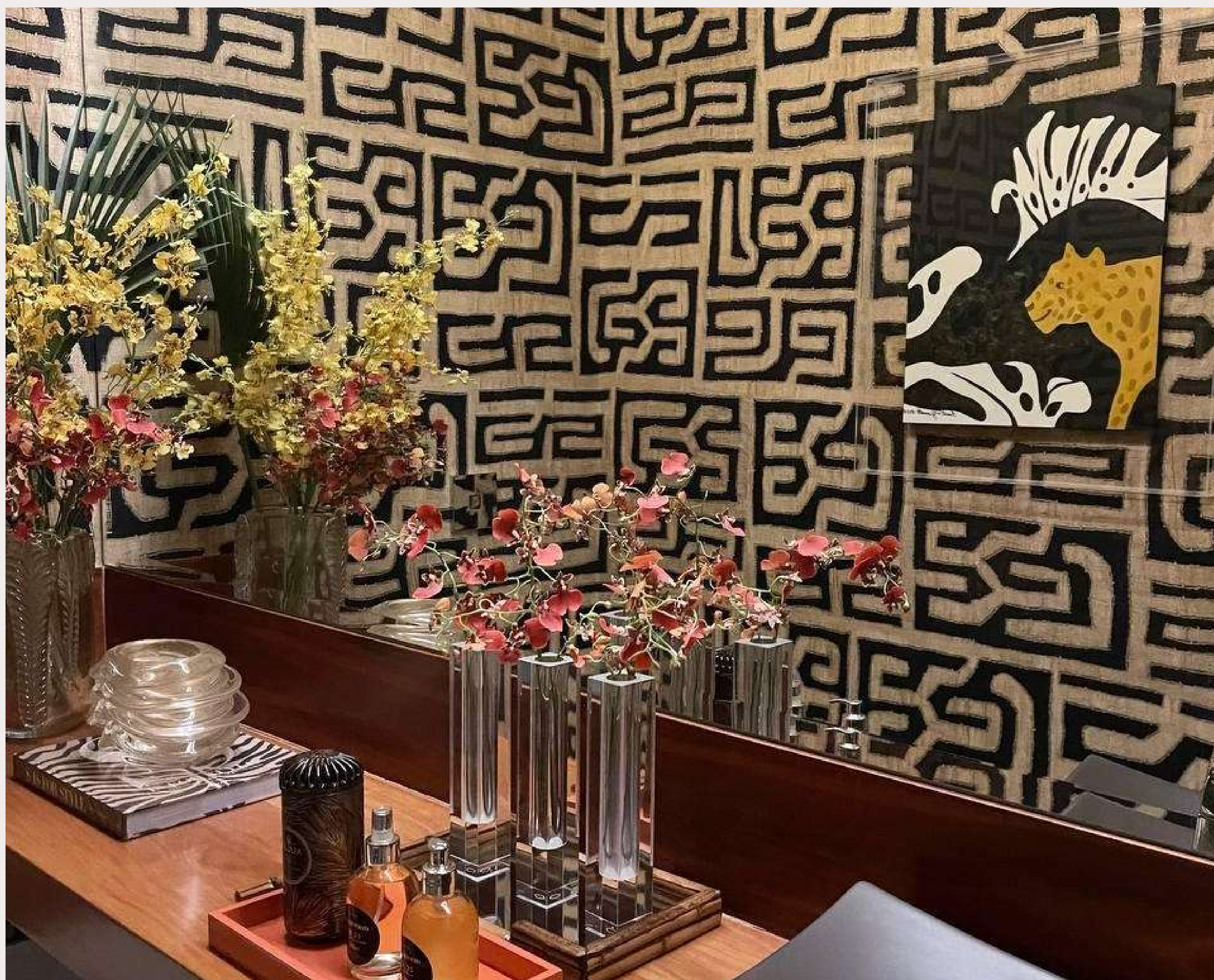

Camila Giannetti & Juliana Bortoletto

"Na parede, trouxemos a estampa Kuba e ainda pensamos num quadro. Uma artista plástica fez a pintura numa estampa da Entrepasto e colocamos uma moldura de acrílico para refletir realmente o tecido da parede que ficou maravilhoso, compondo com todo o ambiente. Para quem quer ousar, o lavabo é muito legal."

APOIO | DEGUSTA CASA
PIRACICABA | SP

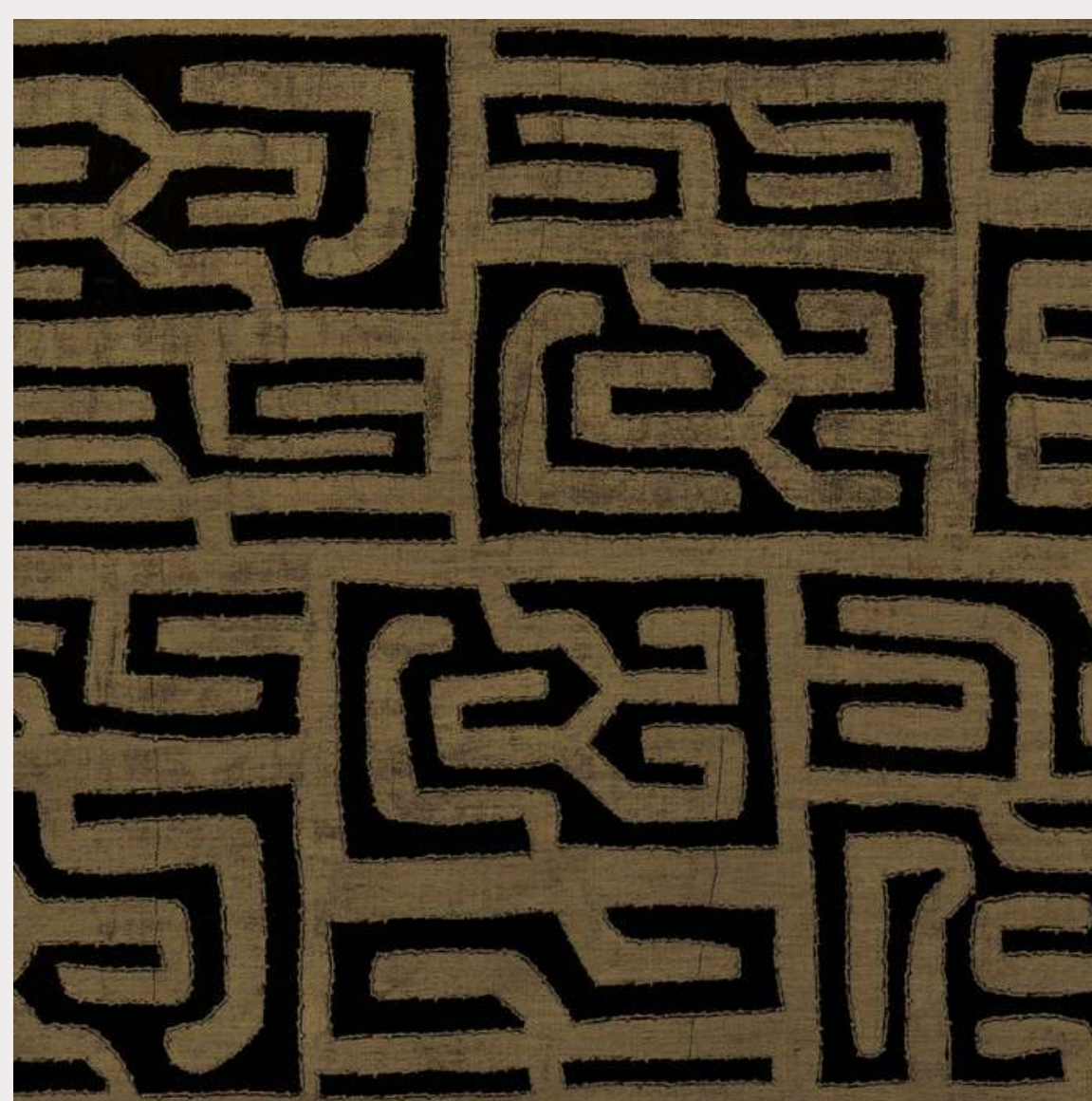



Karina Salgado

"Escolhi este tecido porque eu amo animais. Então, a gente trouxe esse tecido de palmeiras com esses macaquinhos que é muito bacana. E nos tons neutros, tons de verde, para combinar com nossa bancada em mármore."

APOIO | CASA ENTREPOSTO
SÃO PAULO | SP



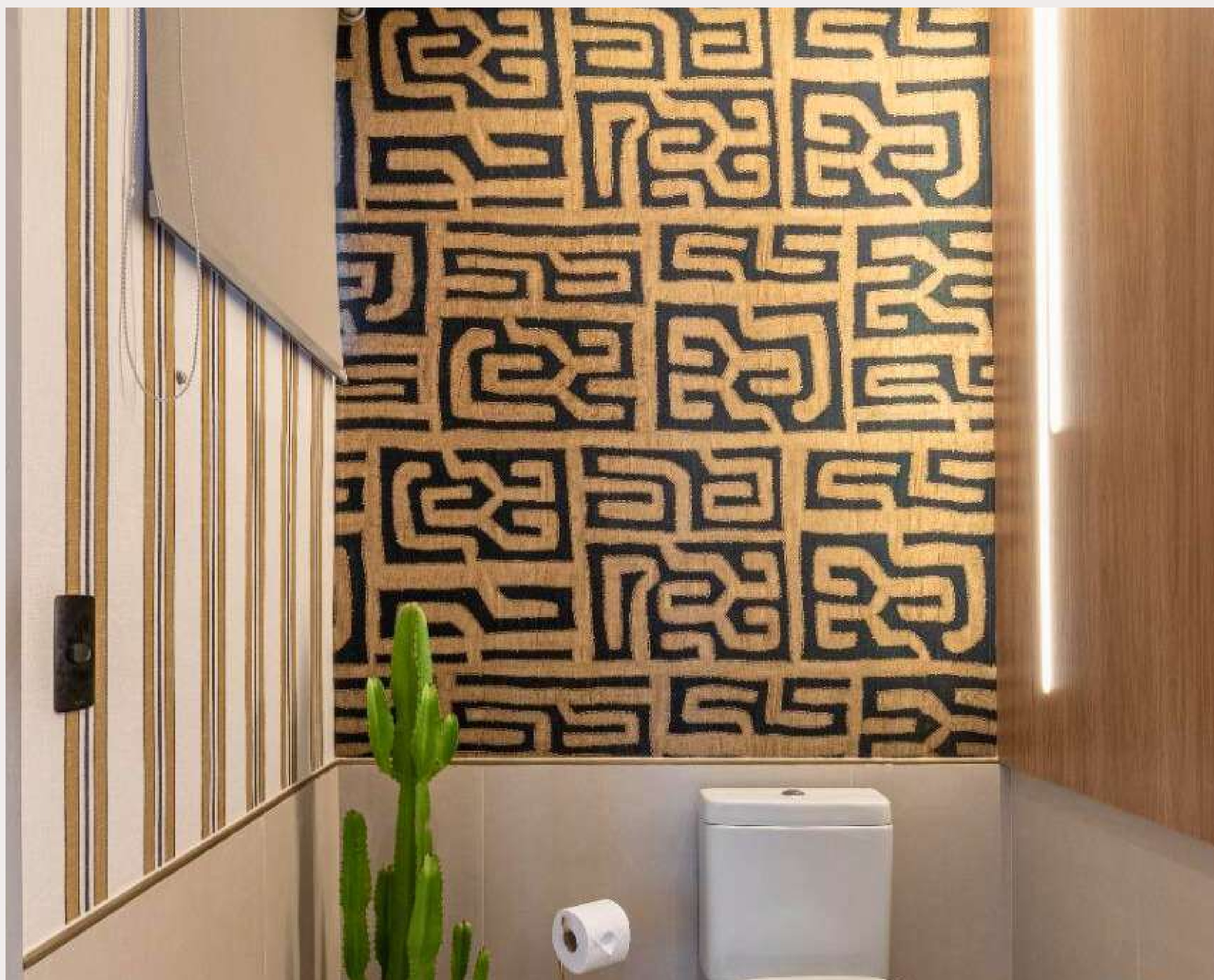

Nataly Bianchi

"Um tecido tem uma pegada mais étnica na parede de destaque, logo que você entra no lavabo e o outro traz toda a sofisticação das listas. Já tínhamos um painel de marcenaria que trazia todo um aconchego, então pra aumentar essa sensação gostosa, colocamos um tecido até o teto."

APOIO | ANA PAULA DECORAÇÕES
BAURU | SP

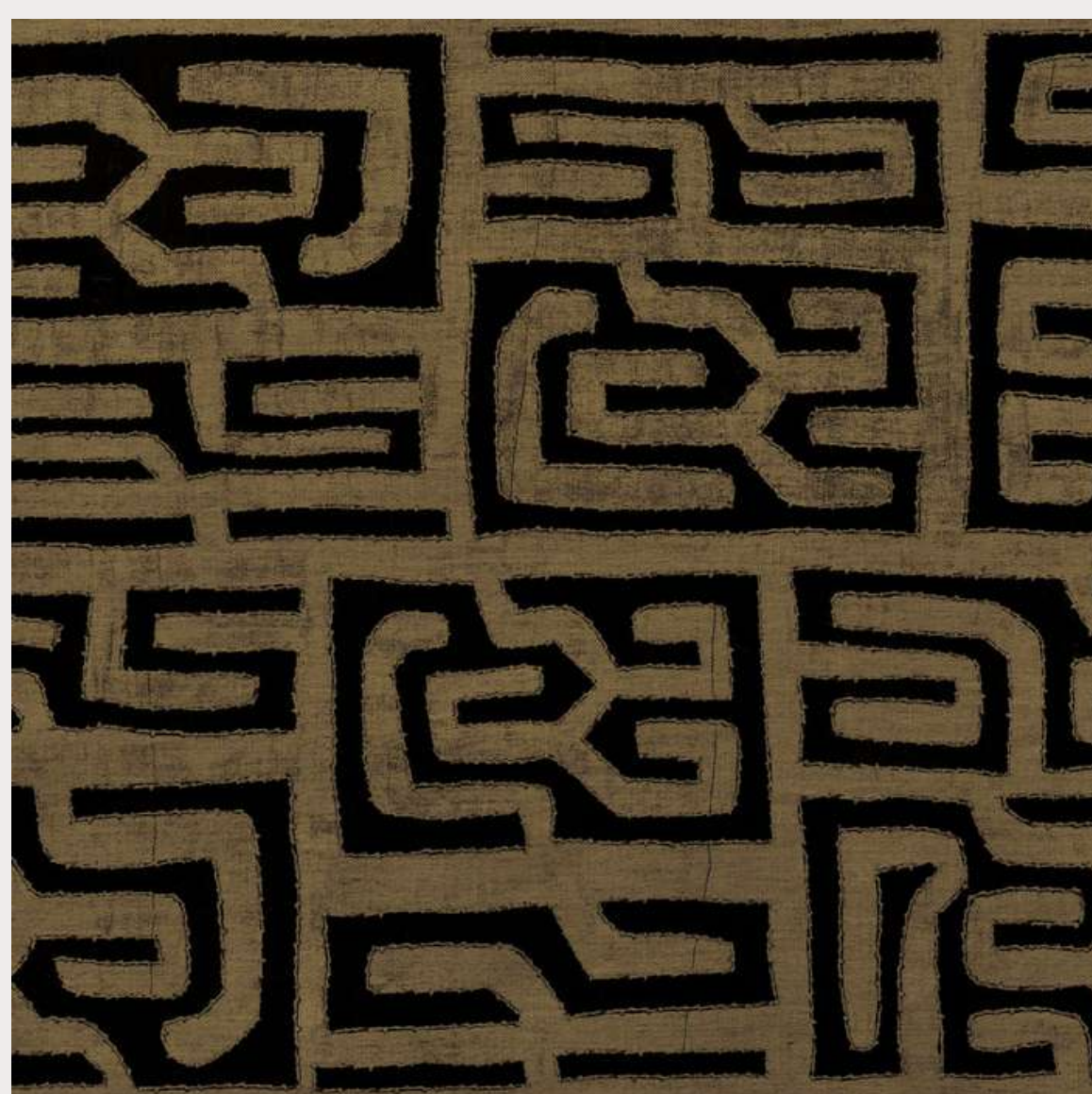



Oslo Arquitetos

"O tecido é um item que sempre agrega muito ao ambiente, porque ele veste, dá aquele aconchego, aquele abraço na pessoa quando ela chega em casa."

APOIO | CAIA TECIDOS
PORTO ALEGRE | RS



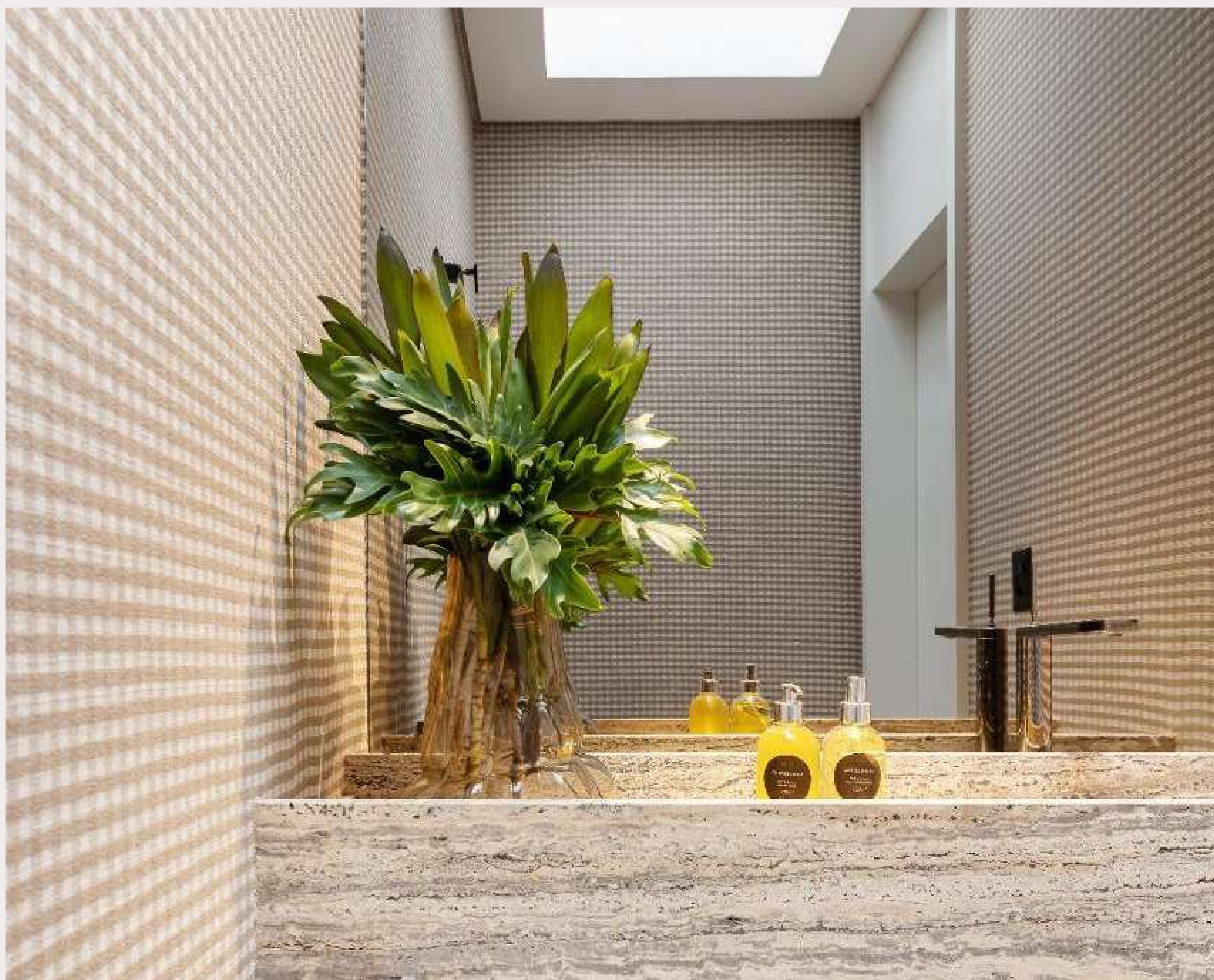

Paulo Guizzo & Valber Batistotti

"Tivemos uma bela oportunidade para transformar o nosso lavabo. Ficamos muito felizes em trazer para este lavabo uma marca que nós gostamos muito."

APOIO | CASA AMT
CAMPO GRANDE | MS





Regiane de Castro

"Eu optei pela Coleção Amazônia, onde a gente tem toda uma brasilidade, onde tem textura, movimento, desenhos da natureza, cores da natureza. Uma casa bastante aberta pra natureza. Eu tenho bastante verde e eu optei por trazer isso no meu lavabo também."

APOIO | LUIZE HOME
CASCAVEL | PR





Rudelger Leitzke

"A questão do uso do tecido de fibra natural, junto ao ambiente totalmente transparente voltado à natureza e a questão da modificação, da transformação rápida, que é colocar o tecido, que vem o aconchego, que abraça, que cria o útero do ambiente voltado à natureza."

APOIO | MAGNOLIA HOME
PELOTAS | RS



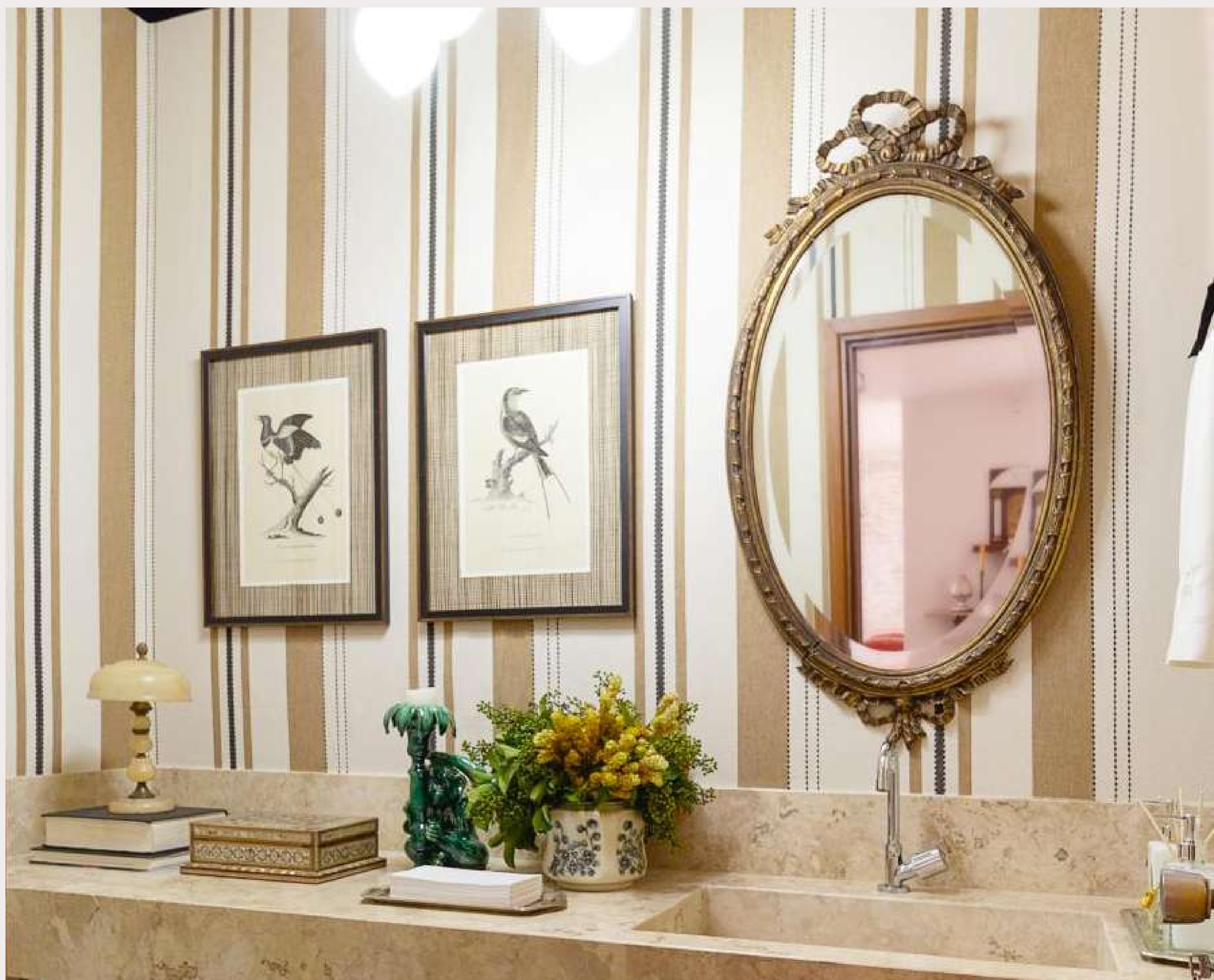

Youssef Mauad

"Quando comecei a fazer o projeto e escolher qual das coleções ia utilizar no lavabo, escolhi trabalhar com a Coleção Savana, que mostra toda a riqueza e simplicidade da cultura africana. A partir daí, surgiu o conceito de fazer o lavabo como se fosse uma cabana de curiosidade. Onde eu pudesse colocar diferentes peças, repletas de texturas, só que de uma maneira elegante e de forma harmônica."

APOIO | REGINEZ CASA
UBERABA | MG



tabaco



Fabiana Miranzi

"A ideia de criar esse novo lavabo foi através da escolha do tecido Guaimbe, da Coleção Amazônia. A escolha do tecido não poderia ser outra, escolhemos o que temos de mais bonito, o que mais representa um povo cheio de arte, cultura, crenças e raízes. A nossa floresta é o patrimônio da humanidade."

APOIO | REGINEZ CASA
UBERABA | MG



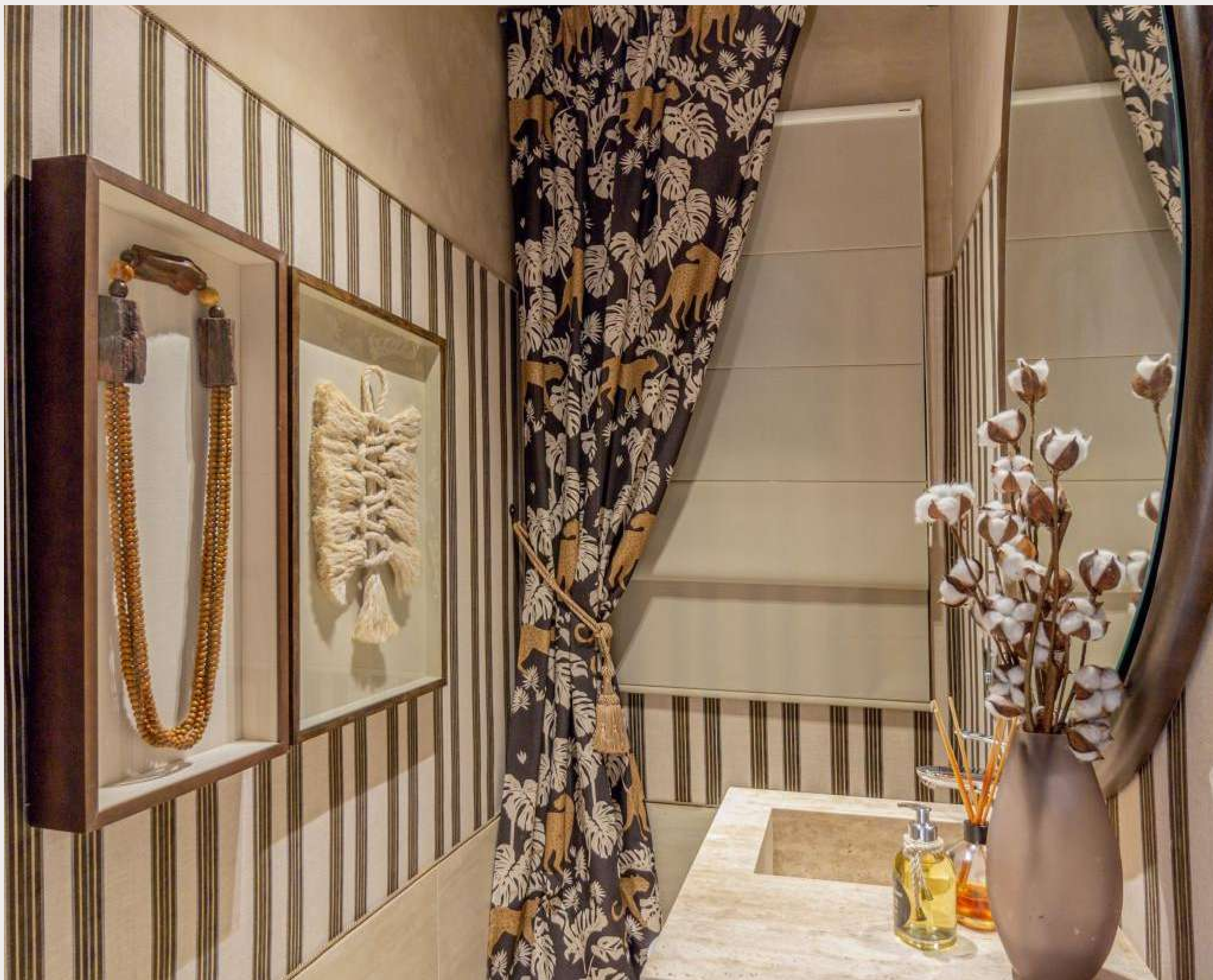

Fernando Piffer

"A composição fez o nosso lavabo ser um ambiente sofisticado e com personalidade. Trabalhar com a Entrepasto é isso, a gente poder contar com a personalidade das estampas, das coleções e deixar os ambientes únicos."

APOIO | CASA LOFT
PRESIDENTE PRUDENTE | SP





Genilson Gomes

"Nossa escolha de tecido foi da Coleção Amazônia, a gente pensou numa "Urban Jungle", uma floresta urbana e, para isso, a gente recorreu a elementos naturais como a fibra, barro, plantas e galhos."

APOIO | DETALHES HOME
VOLTA REDONDA | RJ





Gracita Lopes

"A gente escolheu esse tecido porque ele tem caráter meio gráfico. Quisemos esse tecido porque ele fazia um composê com o piso e com essa parede existente. E depois, já em função do tecido, que tem essa pegada mais maximalista, resolvemos mudar a bancada, justamente pra evocar esse lavabo mais natural, mais cheia de vida."

APOIO | JOCIL DECORAÇÕES
NATAL | RN

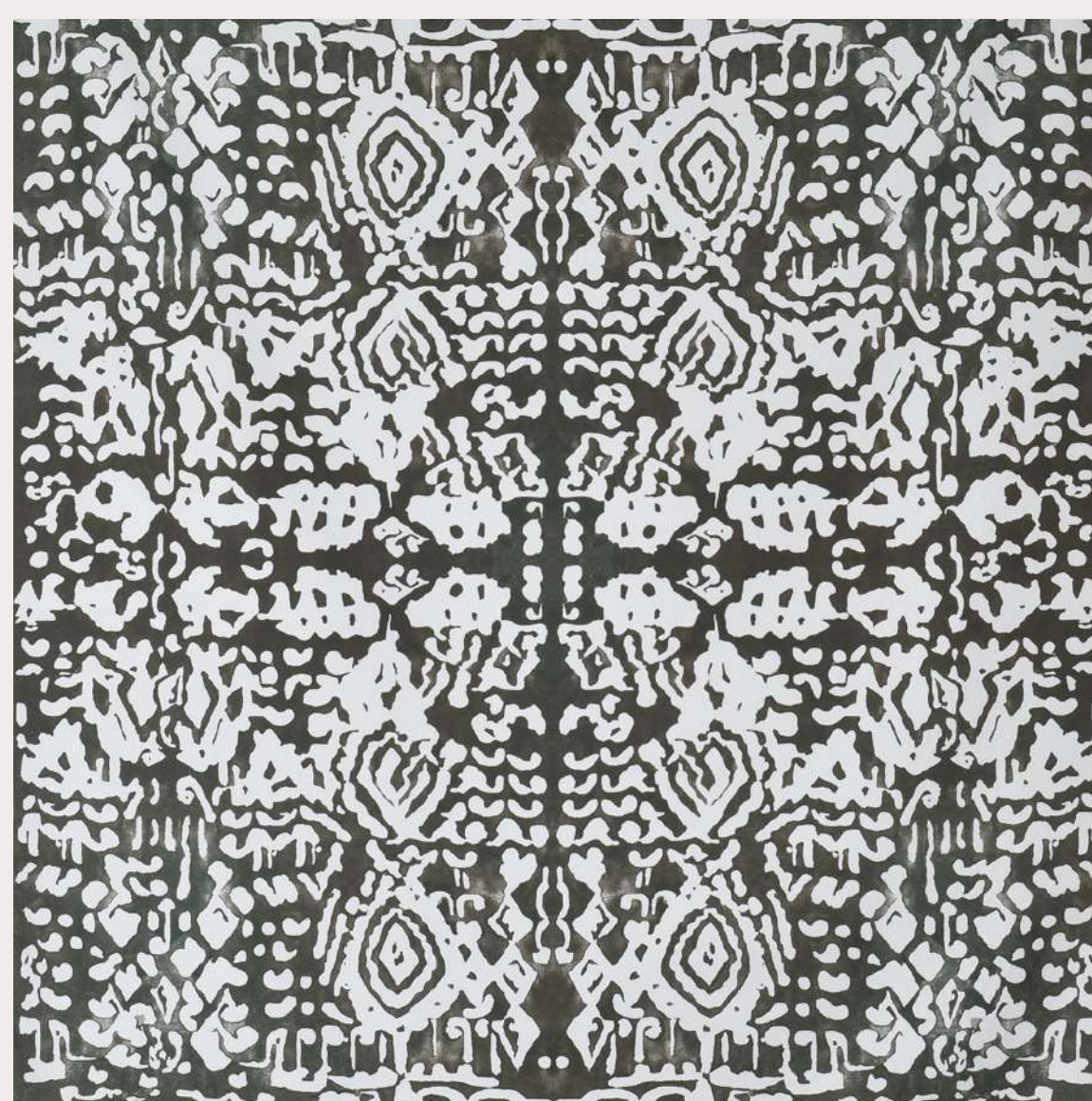



Joice Pretel

"A escolha do tema Amazônia, tem um motivo muito especial para a nossa família. Em 2020, o meu marido participou de uma missão militar, ficou imerso na floresta por semanas e teve um contato íntimo com a natureza e com os costumes. Esse lavabo foi uma homenagem a ele."

APOIO | ANA PAULA DECORAÇÕES
BAURU | SP

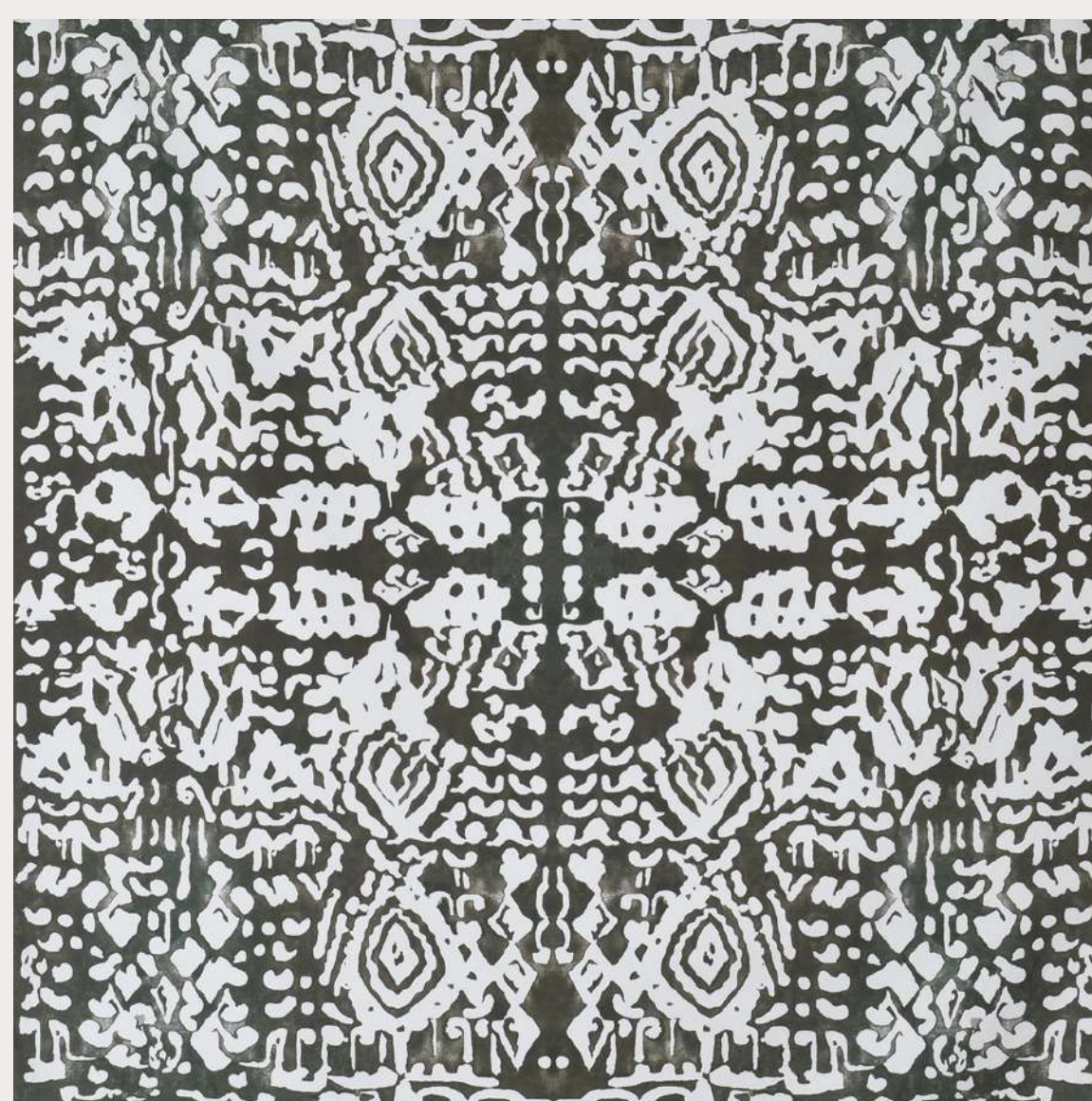



Marcele Muraro

"Eu escolhi esse suede Animal Print nos tons preto e branco, pois é atemporal, icônico e conversa com a paleta de cores dos demais ambientes do projeto. Uma das características dos meus trabalhos é o aconchego, o tecido aplicado nas paredes e no teto abraça quem estiver no ambiente."

APOIO | LIZT
CAXIAS DO SUL | RS





Mestisso Arquitetura

"A gente quis trazer, um pouco, o ar de casa para dentro do nosso escritório, de aconchego. A gente propôs esse floral, que traz um ar mais feminino e o Antílope, com esse desenho listado, um tecido mais orgânico."

APOIO | CASA ENTREPOSTO
SÃO PAULO | SP

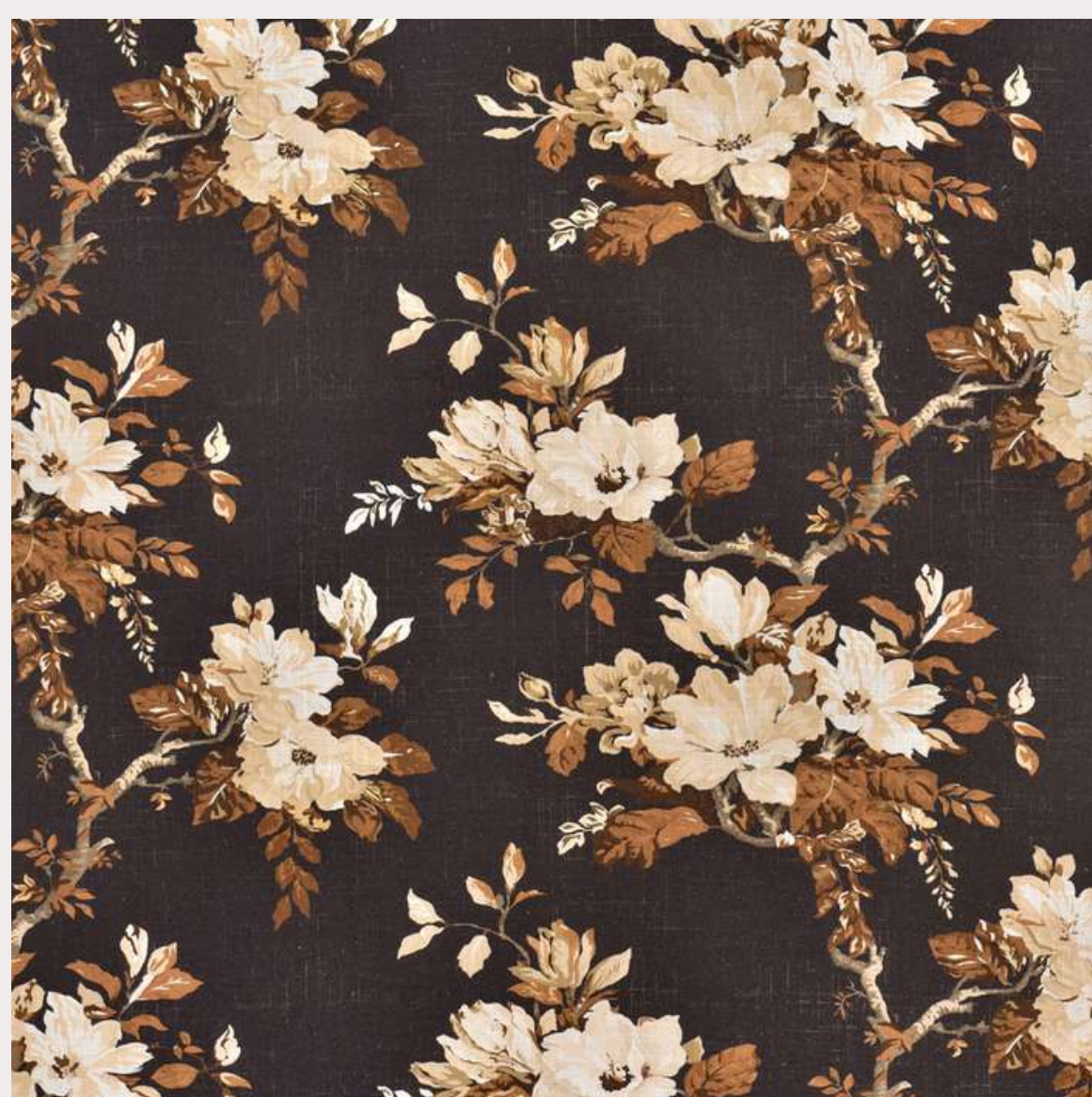

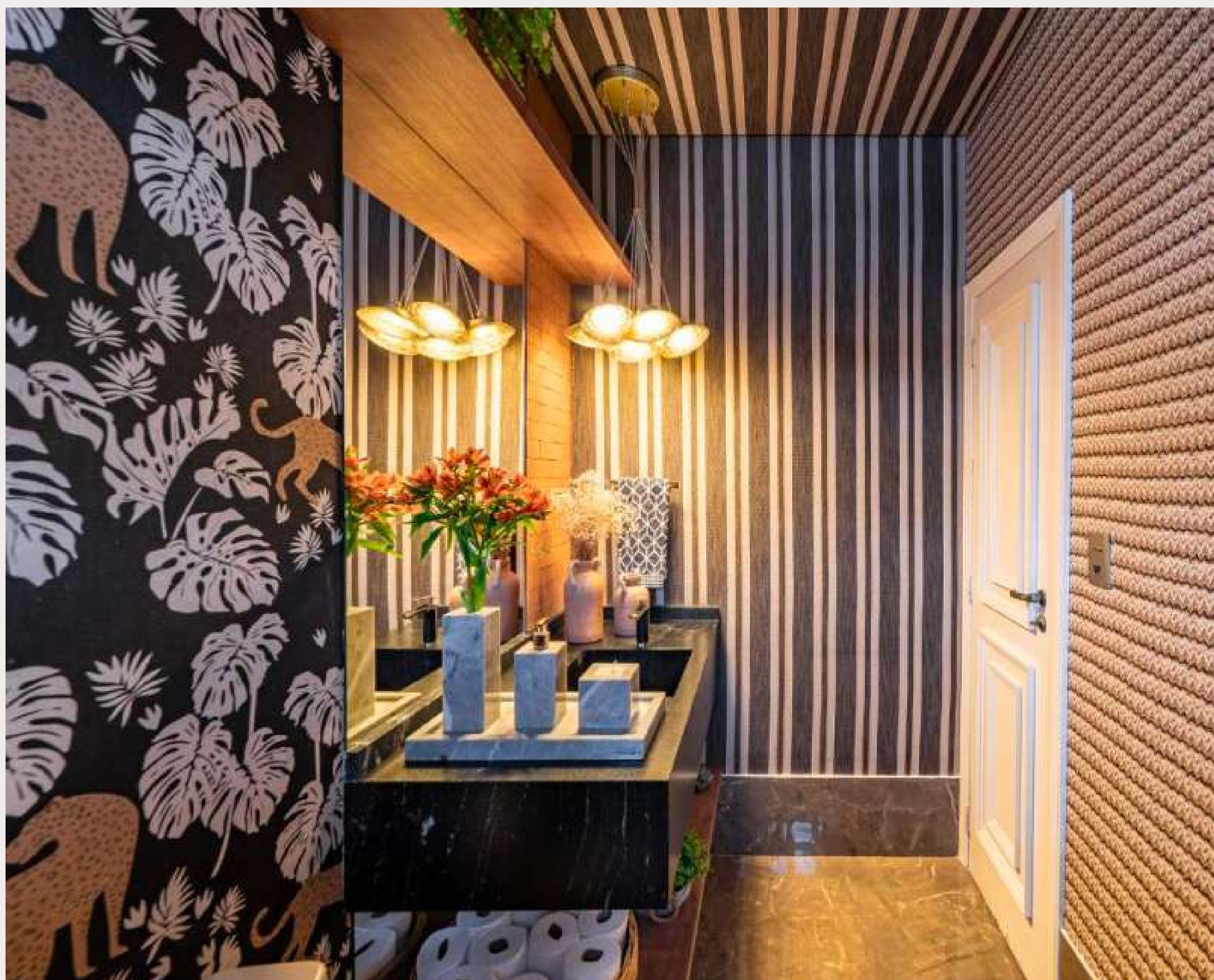

Raquel Fraga

"Antes, a gente tinha um lavabo muito seco. Quando entramos com revestimento todo em tecido, mostramos que conseguimos uma renovação. A gente utilizou o listado, a cestaria e o estampado. Preencheu bem o lavabo de uma forma elegante. Ficou bem bonito."

APOIO | JOANA DINIZ
JUIZ DE FORA | MG

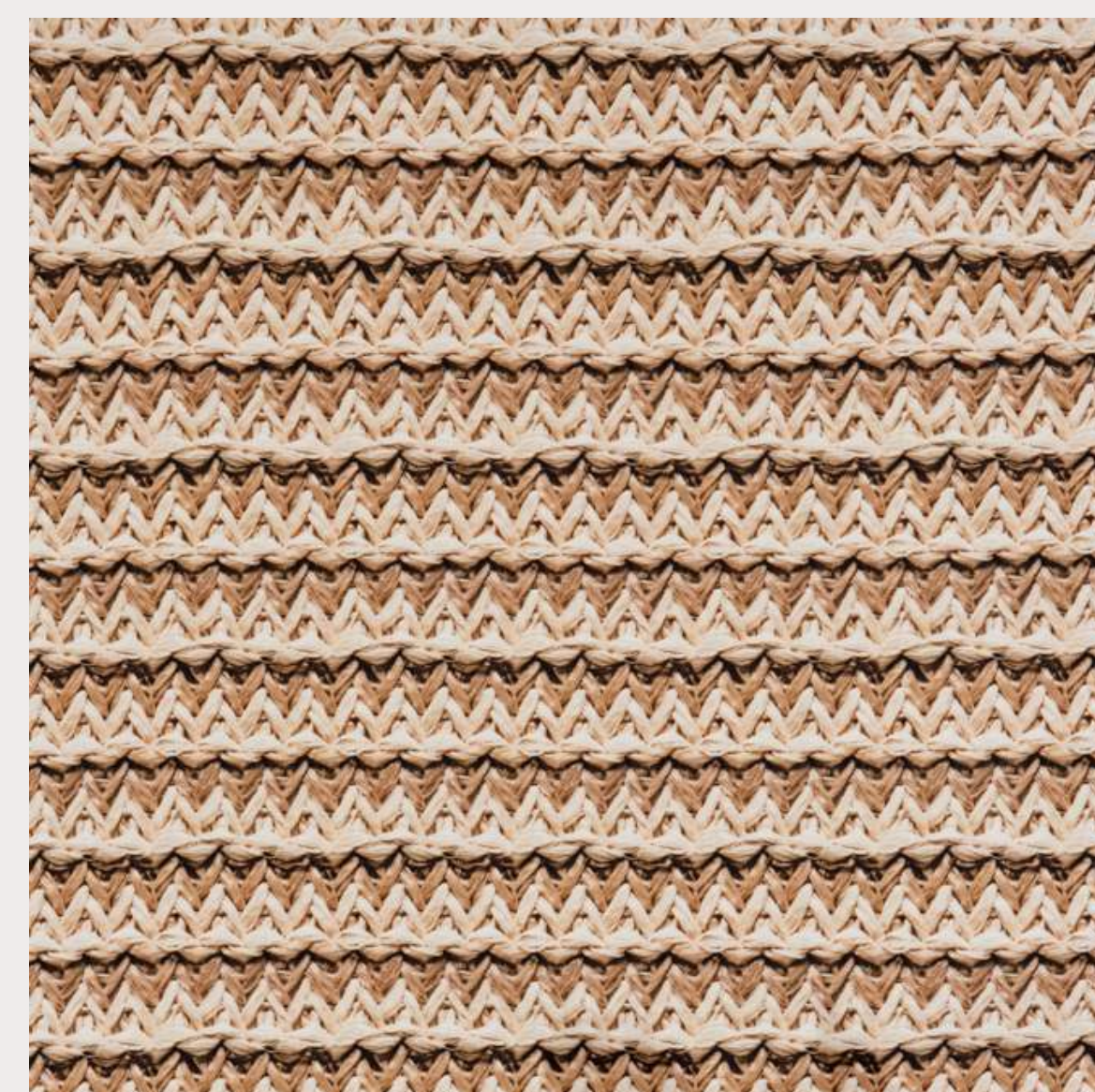



Sérgio Palmeira

"A gente veio com uma diagramação macro, que foi a escolha do Animal Print através da zebra que forrei todas as paredes até o teto, fazendo essa caixa, esse envelopamento super aconchegante. Normalmente os lavabos são menores, então a gente pode ousar mais."

APOIO | ARTE ASSINADA
VITÓRIA | ES





Soleno Arq

"Os tecidos Guaimbe e Onça não são apenas tecidos. São tecidos com história, com um pedacinho de cada pessoa que pesquisou, buscou, explorou, criou e traduziu as belezas da Floresta Amazônica. Ao adentrar nosso lavabo, temos a sensação de ser transportadas para um refúgio no meio da mata. Sentimos a natureza nos abraçando"

APOIO | D'LU DECORAÇÕES
LAJEADO | RS





Susana Fiuza

"Quis dar toda essa imponência, o verde mais forte com o dourado. Fiquei encantada com o resultado de colocar um tecido 100% algodão, que pode ser usado em estofados e almofadas, mas também em paredes e poder mostrar algo diferente, com bastante personalidade."

APOIO | OUVIDOR
FORTALEZA | CE





Vanessa Paiva & Cláudia Passarini

"Escolhemos um lavabo aonde a gente pudesse expressar toda a nossa identidade. O pilar do nosso projeto foi a escolha dos tecidos. Escolhemos dois tecidos que tem personalidades que se completam. Primeiro tecido, revestido em todas as paredes, segundo tecido, revestimos o teto."

APOIO | CRISTINA LEMOS
SÃO JOSÉ DO RIO PRETO | SP



silver

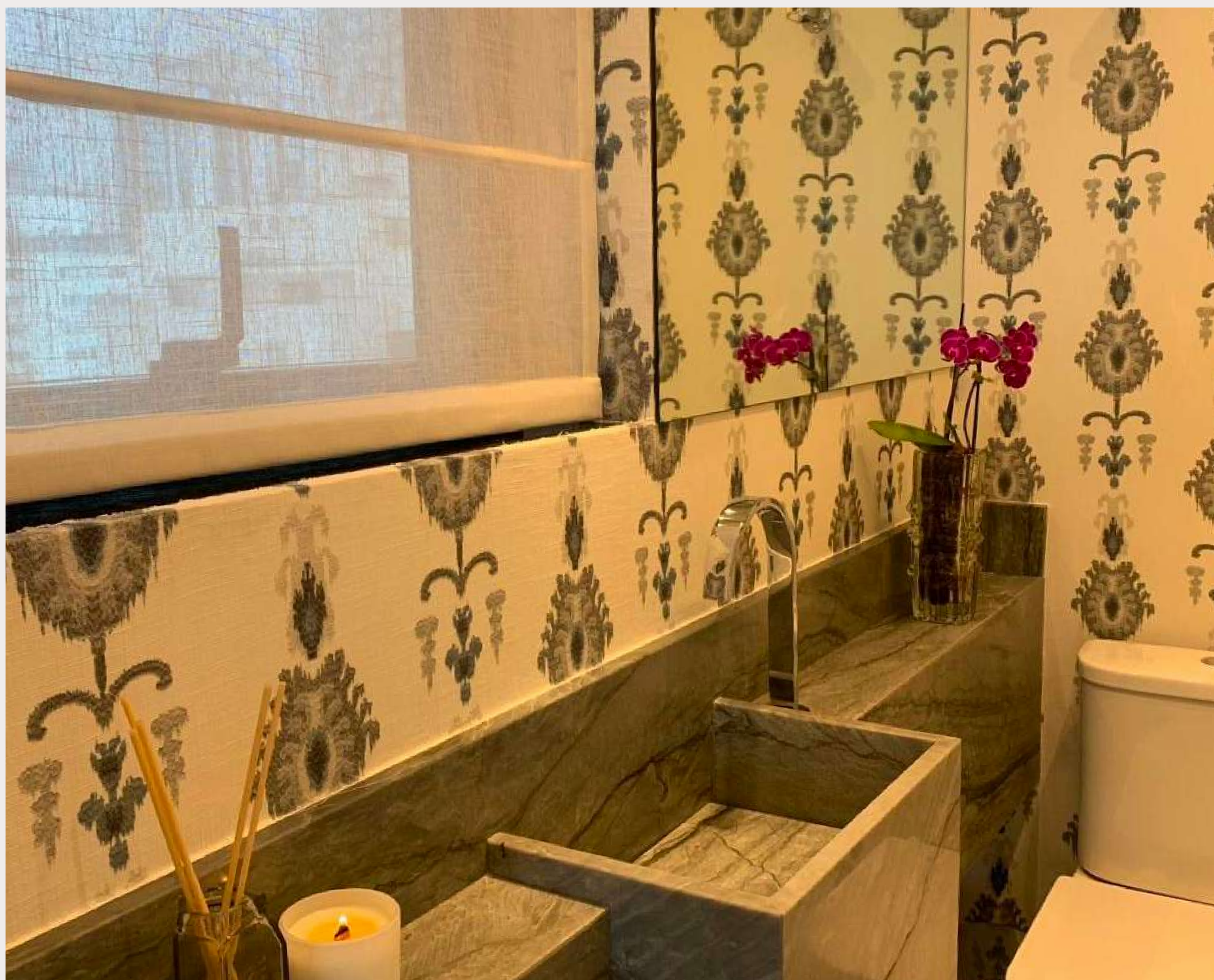

Fabiana Abbud & Natália Lamas

"A gente adora tecido, adora aplicar na parede, achamos que fica uma sensação aconchegante, gostosa, contemporânea e sofisticada. Para a escolha do nosso tecido, nos baseamos na pedra que escolhemos para o lavabo, que é uma pedra brasileira com uns tons de cinza."

APOIO | CASA ENTREPOSTO
SÃO PAULO | SP



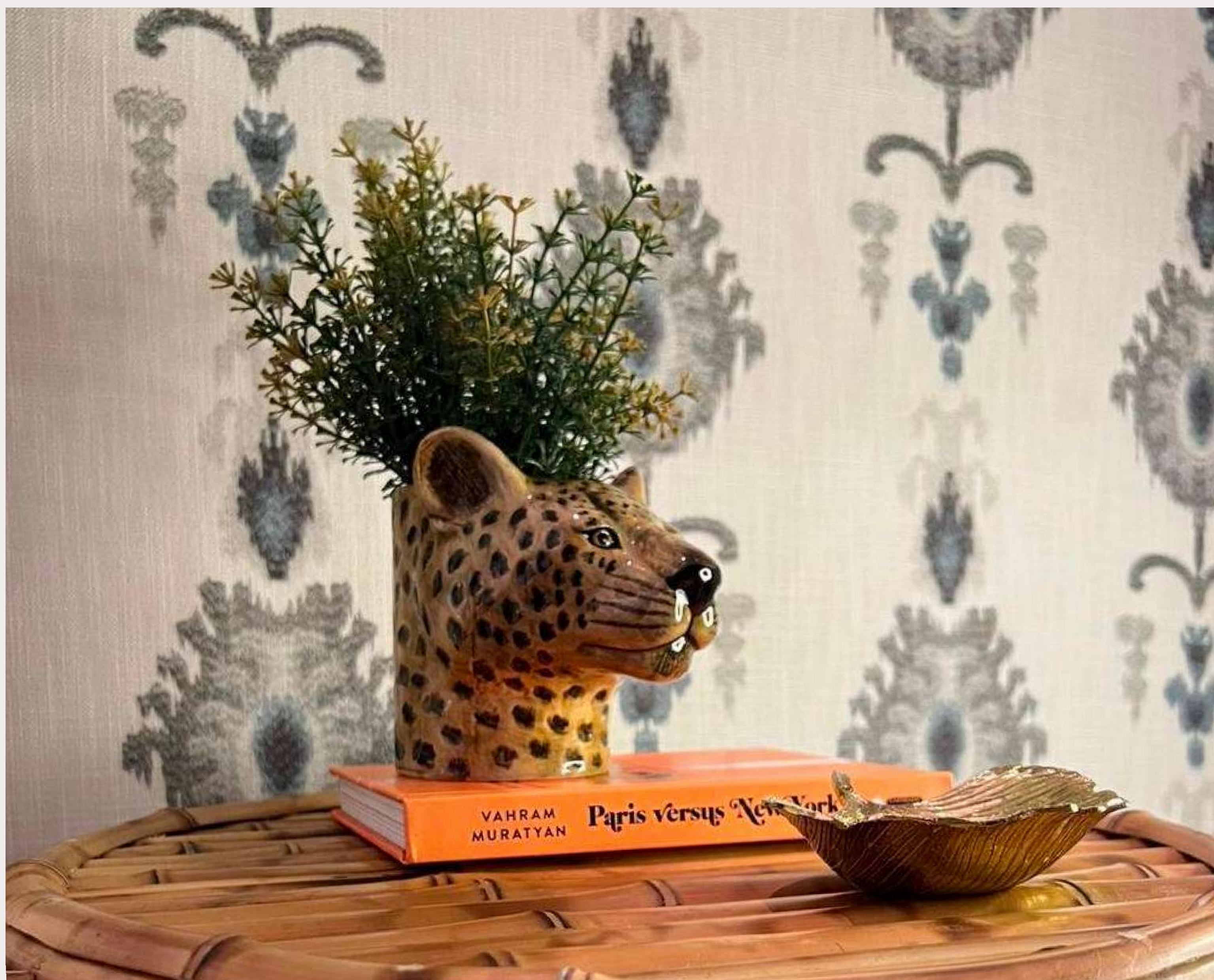

Maria Brasil

"Aquecer e trazer aconchego, como? Com tecido! Com uma pequena renovação, pequenas mudanças, que no caso é essa aplicação do tecido na parede e no forro, deu muita vida e mudou completamente o astral do lavabo. Você começa a ver que a partir de um tecido, consegue desenvolver um conceito, trazer novas cores e dar aconchego."

APOIO | CASA ENTREPOSTO
SÃO PAULO | SP



black



Adriana Bolelli

"Olhando e pesquisando, achei esse tecido de passarinho, que é da coleção Kyoto. Tem tudo a ver comigo e com o ambiente do meu escritório. Sou apaixonada por pássaros. A linguagem foi trazer coisas que me relaxassem: o passarinho, a palha que me lembra a praia, a madeira, o artesanato."

APOIO | LUIZE HOME
CASCAVEL | PR

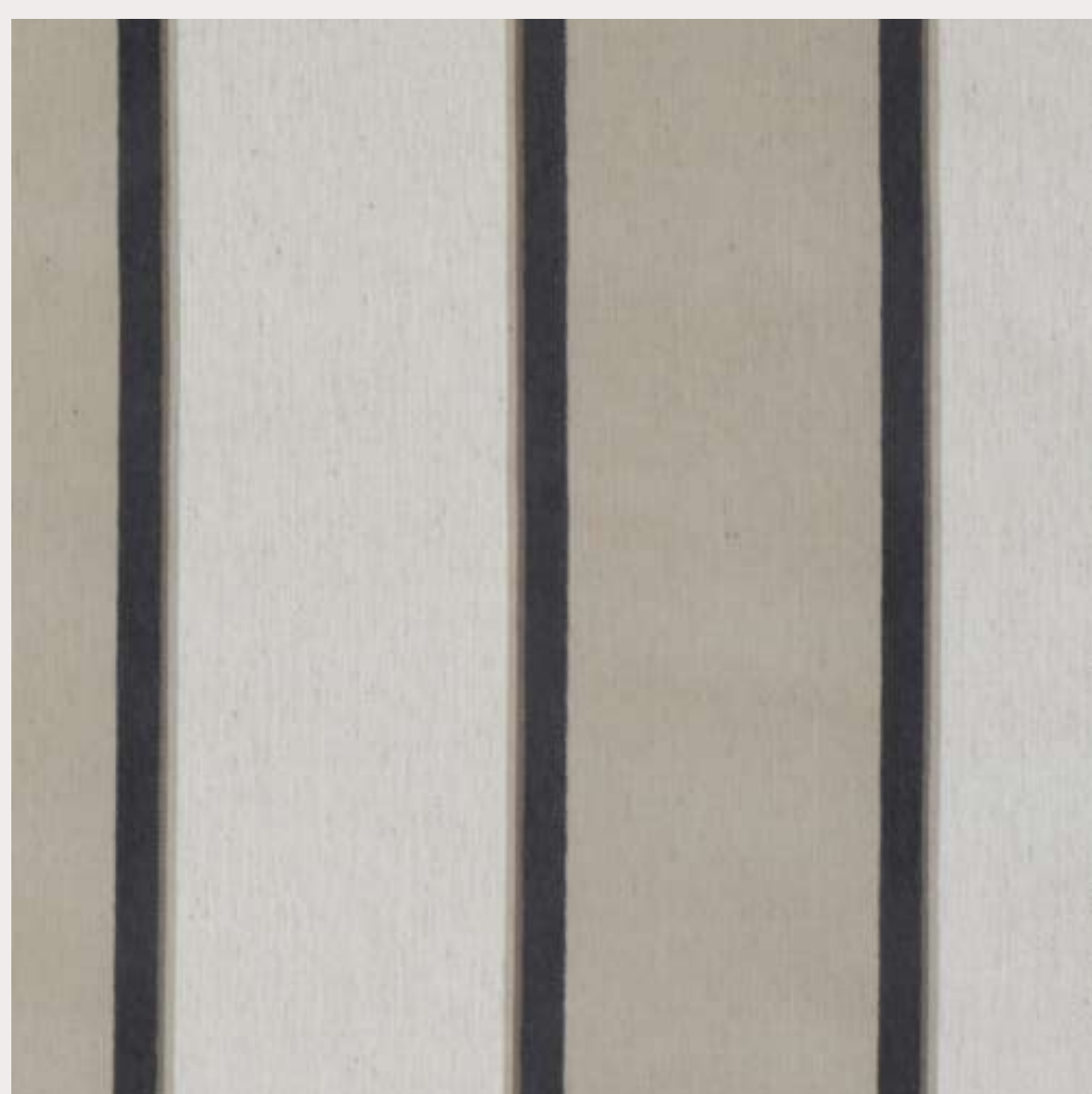



Cláudia Couto

"A gente escolheu a linha Kyoto, que tem essas folhas de bambu em tom de carbono que utilizei no lambri que já existia e era branco. Por conta da estampa que tem esses passarinhos lindos que eu sou apaixonada, eu pintei a minha bancada e o espelho com esse tom coral."

APOIO | PAULA PAPÉIS
FLORIANÓPOLIS | SC





CLS Arquitetura

"Quando colocamos o tecido perto do espelho, a sensação é que o lavabo cresceu, duplicou de tamanho. Isso é uma técnica que a gente usa para que o ambiente pareça maior. Às vezes, as pessoas têm medo de usar um tecido estampado ou listado em um ambiente menor, com receio que diminua."

APOIO | REGINA BARBI
BELO HORIZONTE | MG

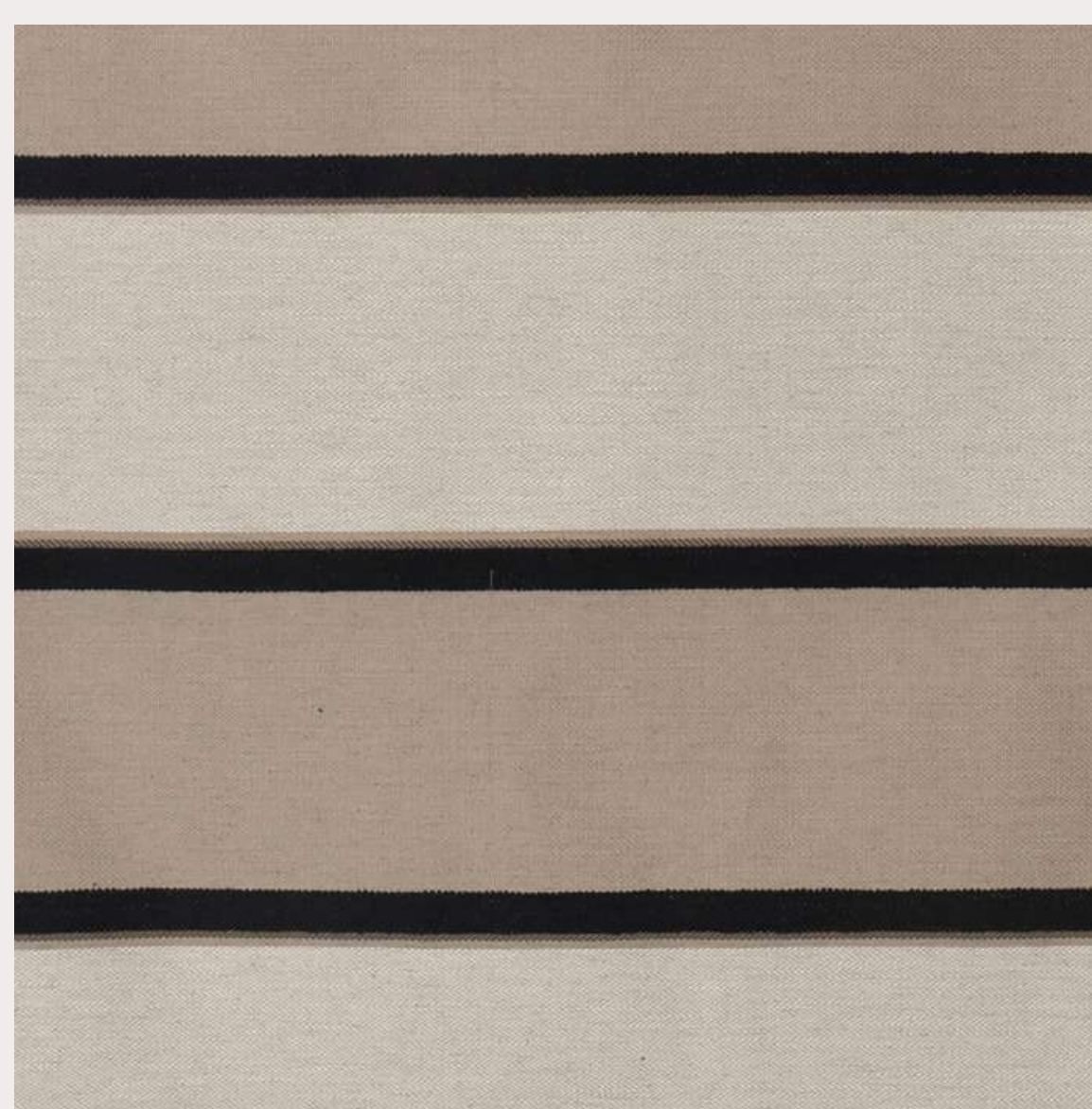

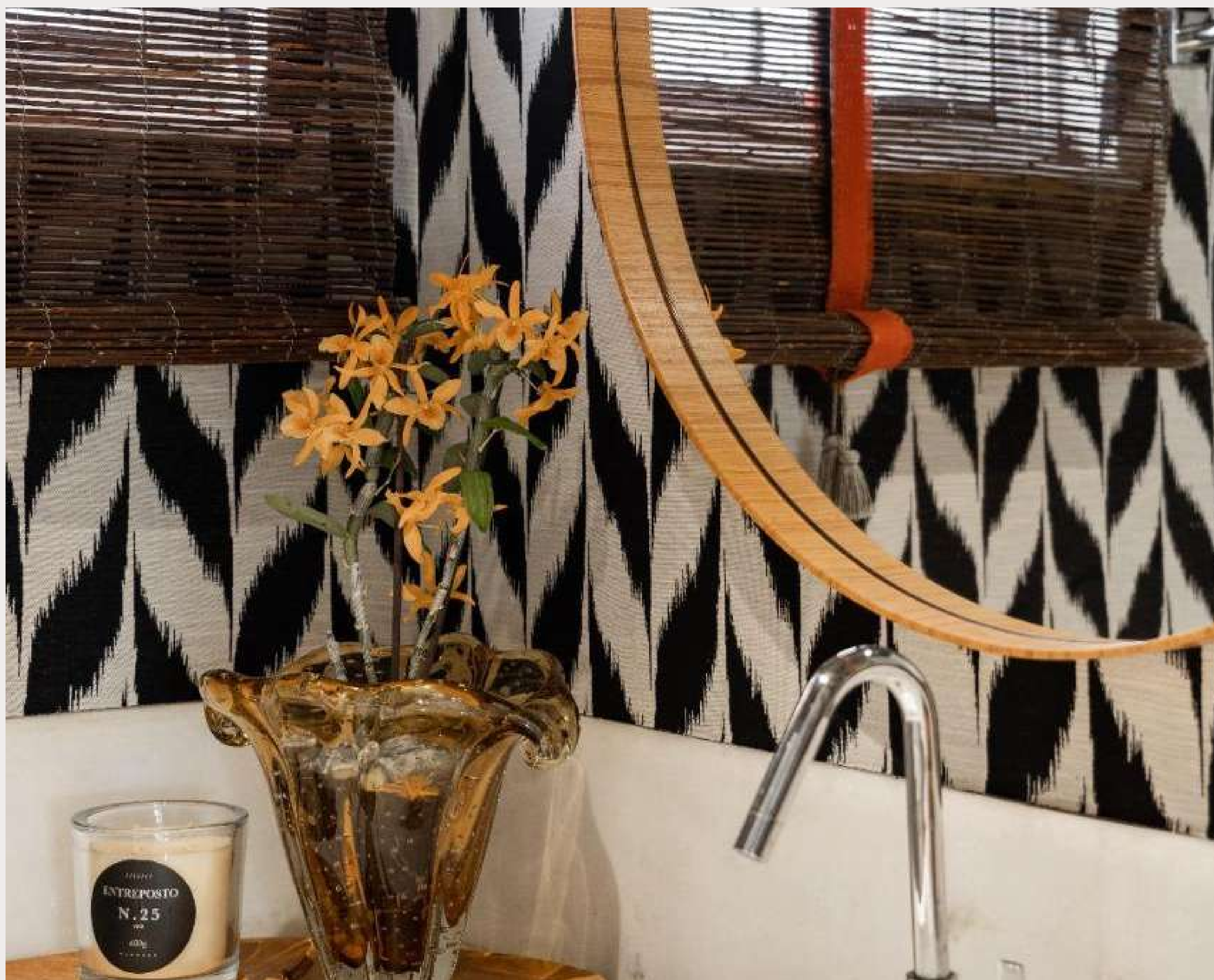

CMF Arquitetura

"O tecido na parede é uma maneira rápida, fácil, que deixa qualquer ambiente cheio de personalidade. Escolhemos esse jacquard com um toque de seda da Coleção Black and White, para transformar nosso lavabo. Trouxemos um equilíbrio entre o sofisticado e o descontraído, com autenticidade da estampa que é o segredo de quem quer ousar."

APOIO | HAUSEN
CAMPINAS | SP





Daniela Andrade

"Esse tecido escolhido para o fundo do lavabo foi a base de tudo, a partir dele as outras tonalidades foram definidas."

APOIO | ARTE ASSINADA
VITÓRIA | ES

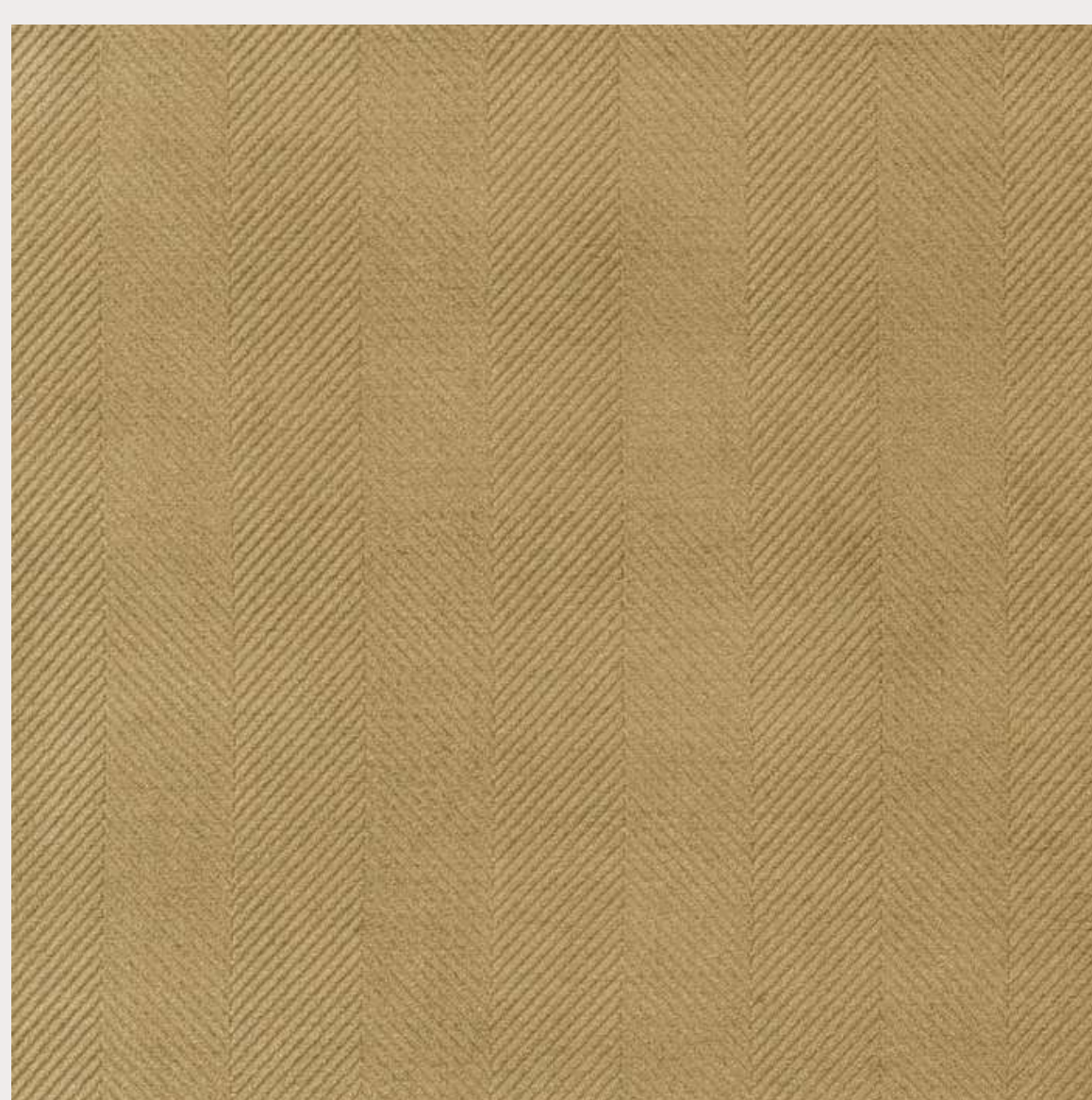



Denize Zuba

"É muito bacana a gente poder trazer uma estampa dessa de bambus e pássaros para dentro de um lavabo. Nós fizemos também essa lista que deu vida a esse lavabo, deu um aconchego, deu até vontade de usar mais o lavabo. Isso é muito bom, porque temos que estimular as pessoas a usarem cada vez mais as estampas."

APOIO | ARTLINE
BRASÍLIA | DF





Gabriela Velloso

"O ponto de partida da minha escolha foi o tecido que eu utilizei nas paredes, que é um tecido estampado, ele tem bambus e pássaros. No teto, escolhi mesclar com xadrez, utilizei também texturas no paspatur dos quadros. Sou apaixonada pelos tecidos da Entrepasto e adoro usar em todos os meus projetos."

APOIO | MAGNOLIA HOME
PELOTAS | RS



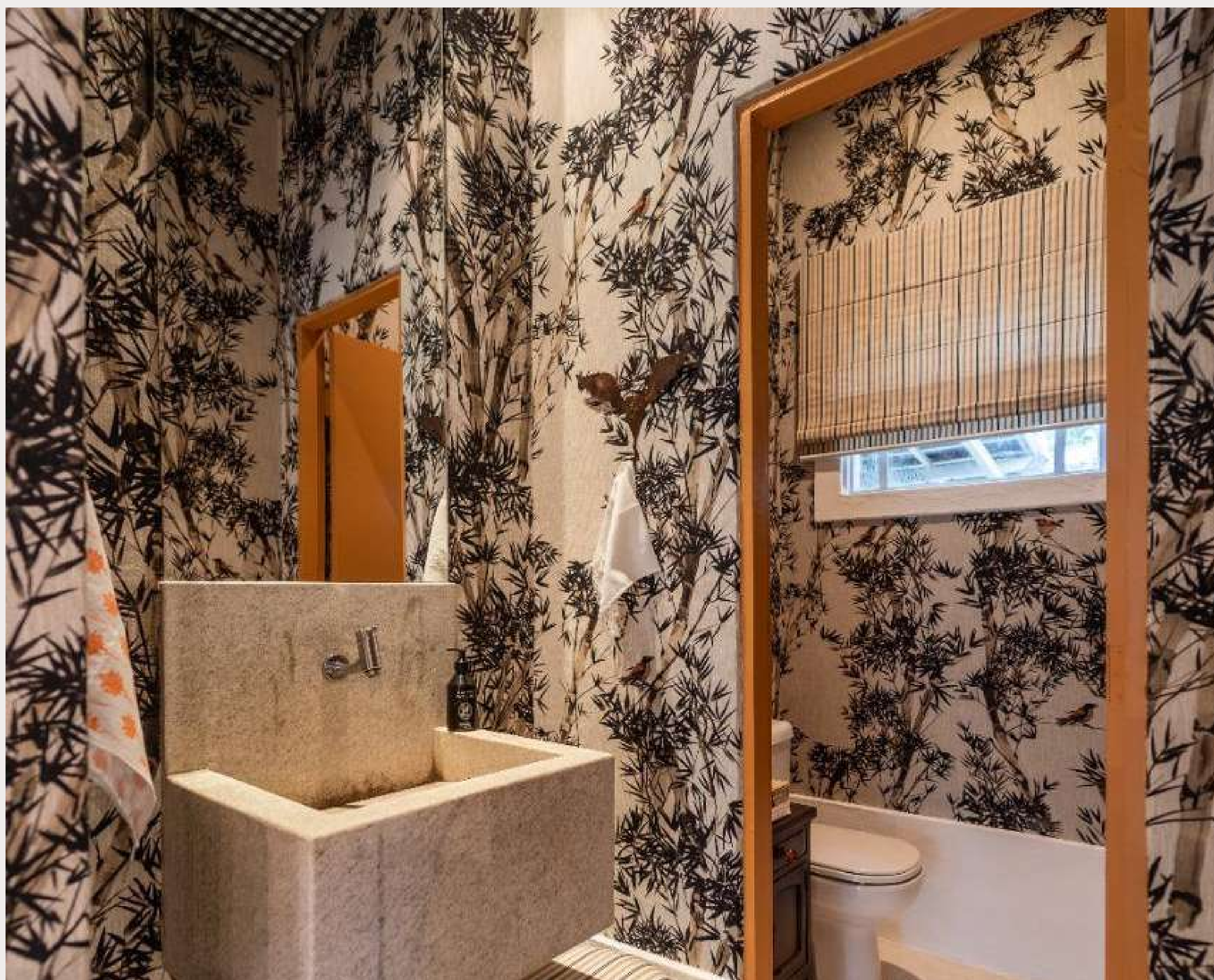

Maria Fernanda San Martin

"Não é a primeira vez que eu uso tecido, tecido é uma coisa que deixa os ambientes muito aconchegantes e sofisticados. Os tecidos da Entrepasto fazem parte da nossa seleção para os projetos. É um tecido que é atemporal, de qualidade e que está sempre presente nos nossos quartos, na sala."

APOIO | EFEITO DESIGN
TAUBATÉ | SP





Mauricio Karam

"O jacquard Hawaii Black tem essa cara meio tigrada preto e branco, ao mesmo tempo que lembra um ikat e eu acho que ficou lindo aqui. Minha porta era preta, minhas pedras eram pretas e ficou outra cara, é outro lavabo. O eco diminuiu e a gente conseguiu deixar ele ao mesmo tempo mais despojado e mais classudo."

APOIO | CASA ENTREPÓSITO
SÃO PAULO | SP





MIGS Arquitetura

"Usar tecido para forrar a parede é uma constante aqui no escritório. A gente usa em todos os ambientes, em lavabos, em quartos, e eventualmente, usamos até em salas. Até que seja para fazer uma faixa, um fundo de uma estante, a gente gosta de dar a bossa e um aquecimento com o tecido."

APOIO | ESPAÇO MULTI
RIO DE JANEIRO | RJ

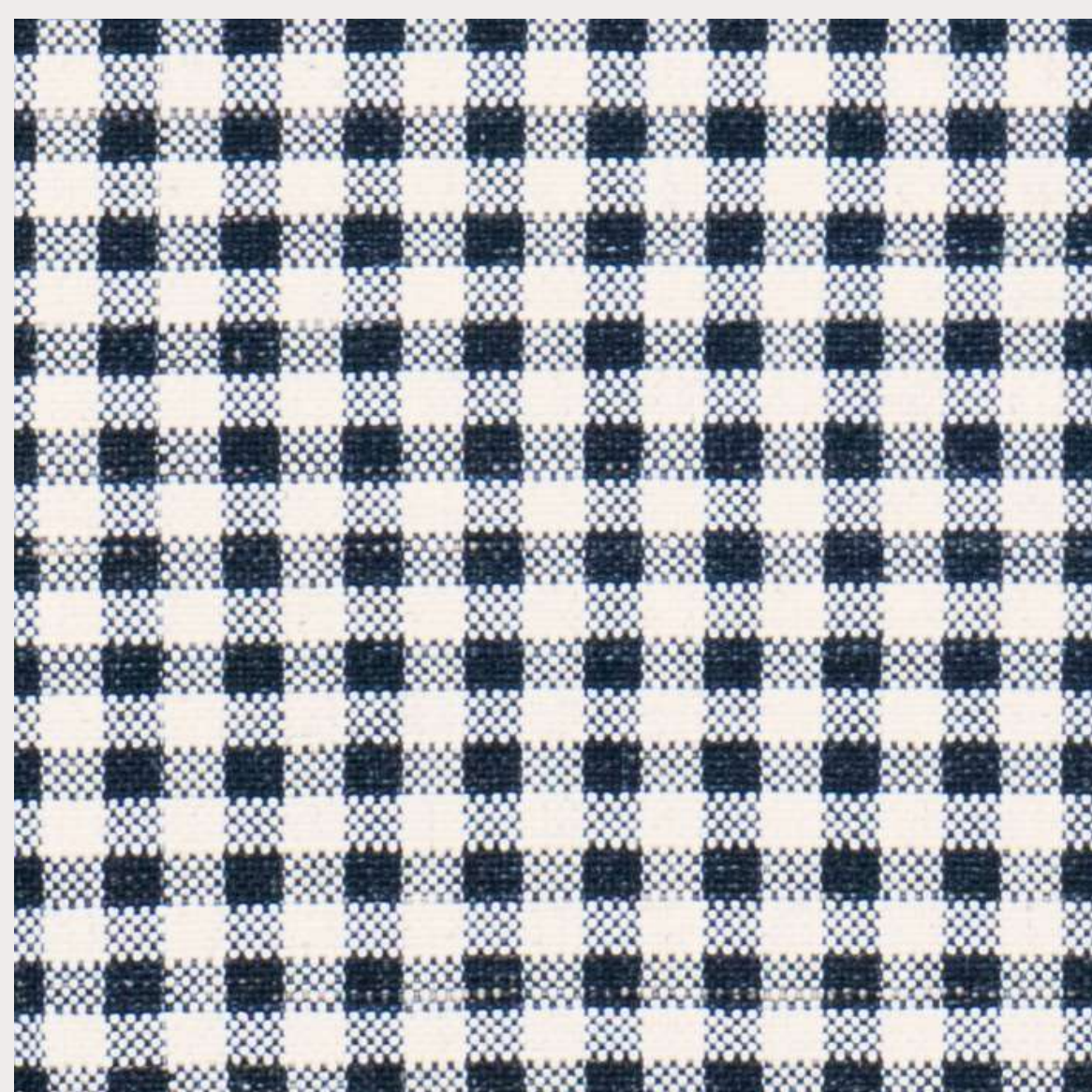



Paula Moroni

"Peguei um tecido maravilhoso, ficou um espetáculo. Ficou realmente maravilhoso, ficou aconchegante."

APOIO | CASA ENTREPOSTO
SÃO PAULO | SP





Priscila Duder

"Acabei escolhendo o Potiche Black e o patchwork, que escolhi colocar no teto para dar uma sensação de palha, como se o teto tivesse uma palhinha. Gosto muito de usar tecido na decoração e cada vez mais tem crescido a tendência de colocar nas paredes, no teto... É muito prático, não demora e a diversidade de tecidos que a Entrepasto tem, você pode brincar de diversas maneiras."

APOIO | QUATRO ESTAÇÕES
SALVADOR | BA





Ramiro Mendes

"Acho que mudar, renovar é algo que traz uma energia super diferente para o ambiente. na hora que comecei a fazer essa renovação, percebi que queria usar algo natural. Achei que utilizar um tecido como esse, que traz o natural mas que tem uma pegada super leve ao mesmo tempo, os pássaros, esses bambus são muito interessantes.

APOIO | OUVIDOR
FORTALEZA | CE





Rauen Garbers Arquitetura

"Queríamos causar um impacto nas pessoas quando entrassem no ambiente. A atmosfera contemporânea e minimalista do nosso escritório contrastou de uma maneira incrível com a nossas escolhas de tecido para o espaço. Deixamos o lavabo com uma linguagem cool e descontraída, trazendo uma sensação de aconchego."

APOIO | COSY HOME
CURITIBA | PR

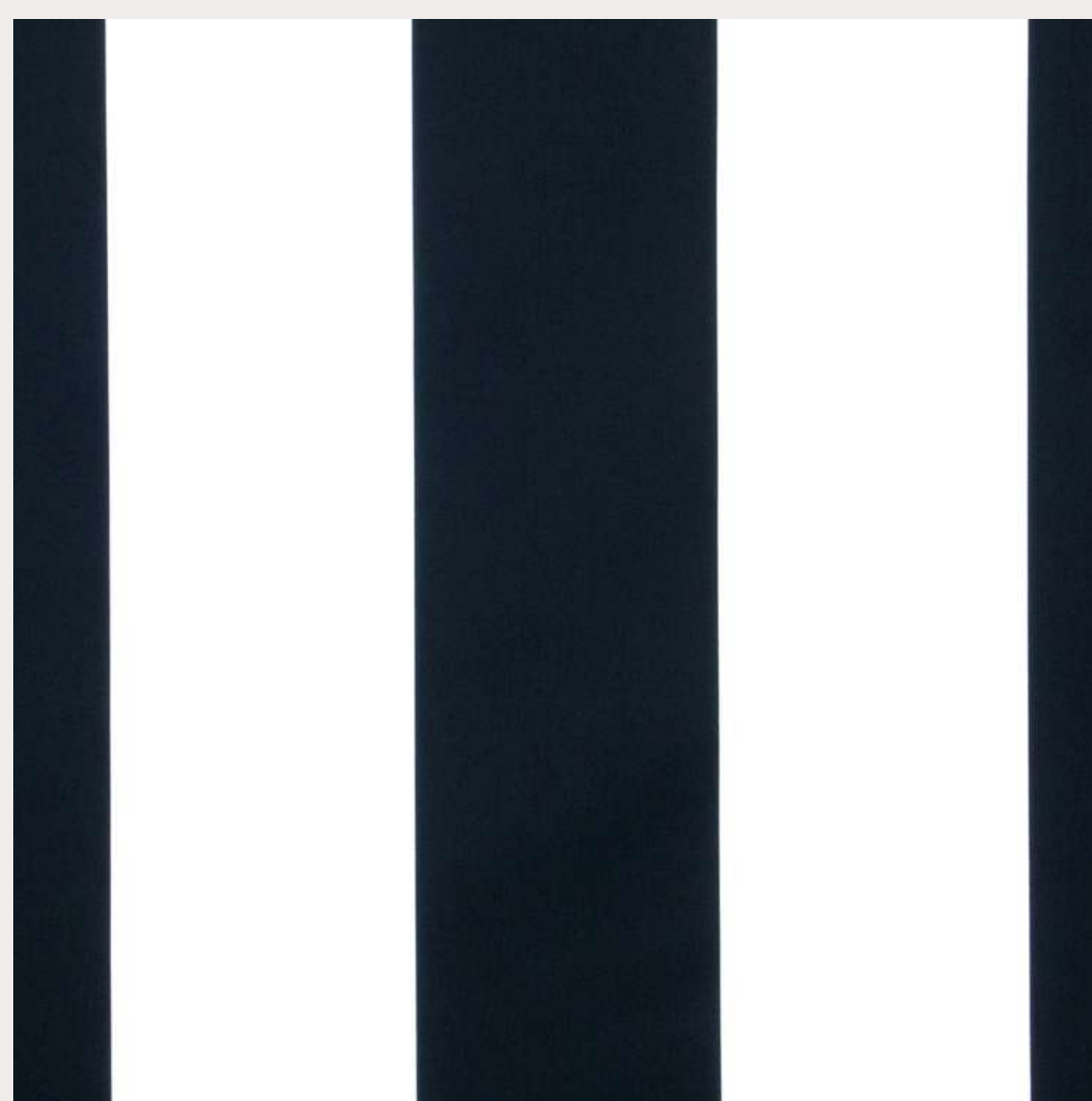



Renata Cerqueira

"Escolhi o lavabo da casa de praia, o ambiente externo é marcado pela forte presença do verde, plantas, flores, pássaros e quis trazer essa natureza para dentro de casa. Escolhi o tecido dos pássaros. Decidi compor ele com um segundo tecido no forro, com o mesmo fundo de cores para deixar o ambiente ainda mais interessante e divertido."

APOIO | QUATRO ESTAÇÕES
SALVADOR | BA

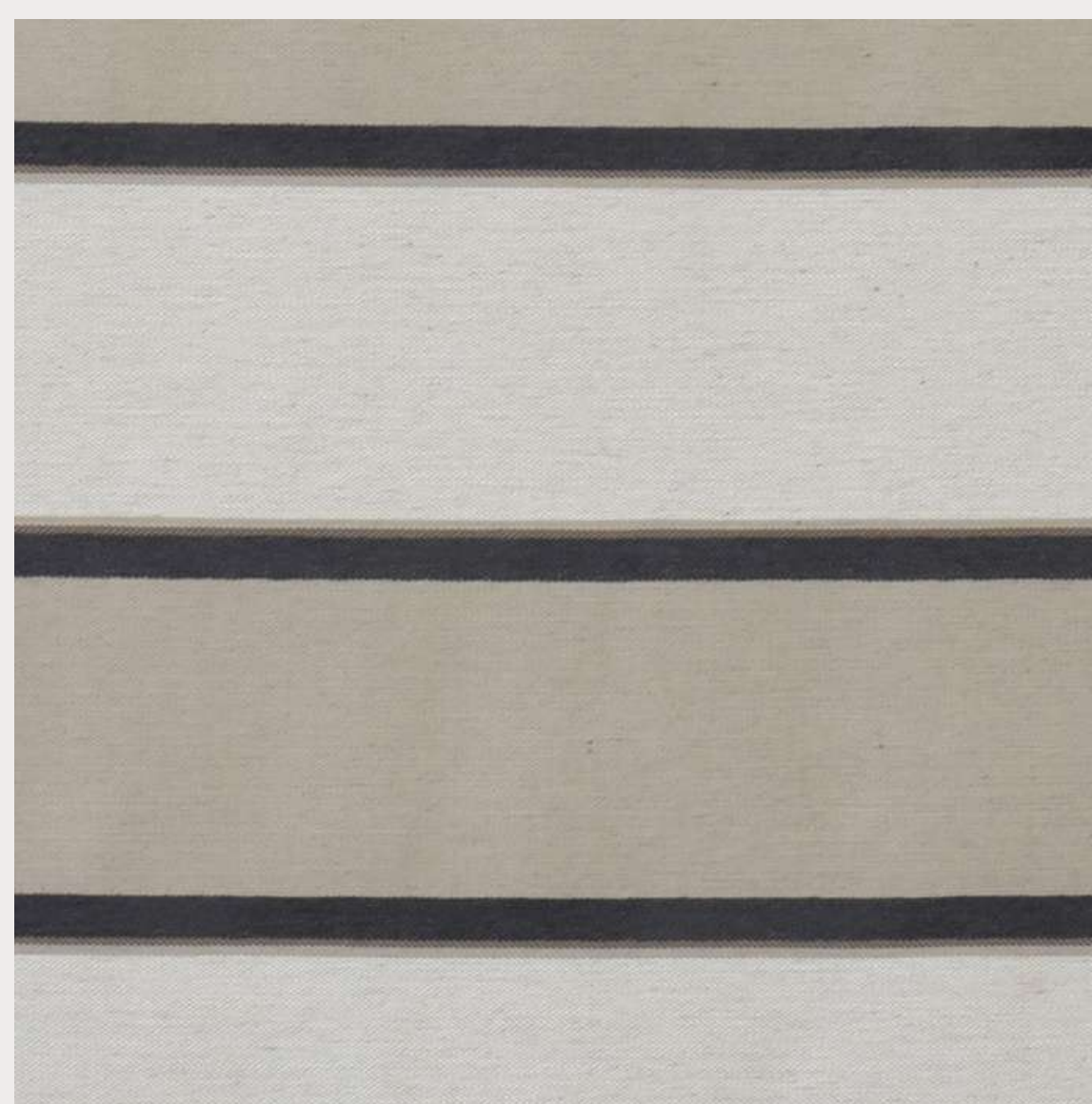



CONHEÇA MAIS
SOBRE NÓS

NOSSOS LISOS

a base para qualquer criação

Além das famosas estampas, aqui na Entrepasto também contamos com uma gama imensa de tecidos lisos de diferentes texturas e composições: do algodão ao linho, o que torna fácil a transformação de qualquer móvel em uma peça única e especial.

Essa variedade possibilita a criação de ambientes personalizados e únicos, permitindo que os profissionais explorem diferentes estéticas e atmosferas.

Os tecidos lisos são versáteis, atemporais e capazes de adicionar elegância e estilo a qualquer ambiente.

Uma linha criada a pedido de decoradores e arquitetos que sonham em encontrar na Entrepasto a base para qualquer criação.

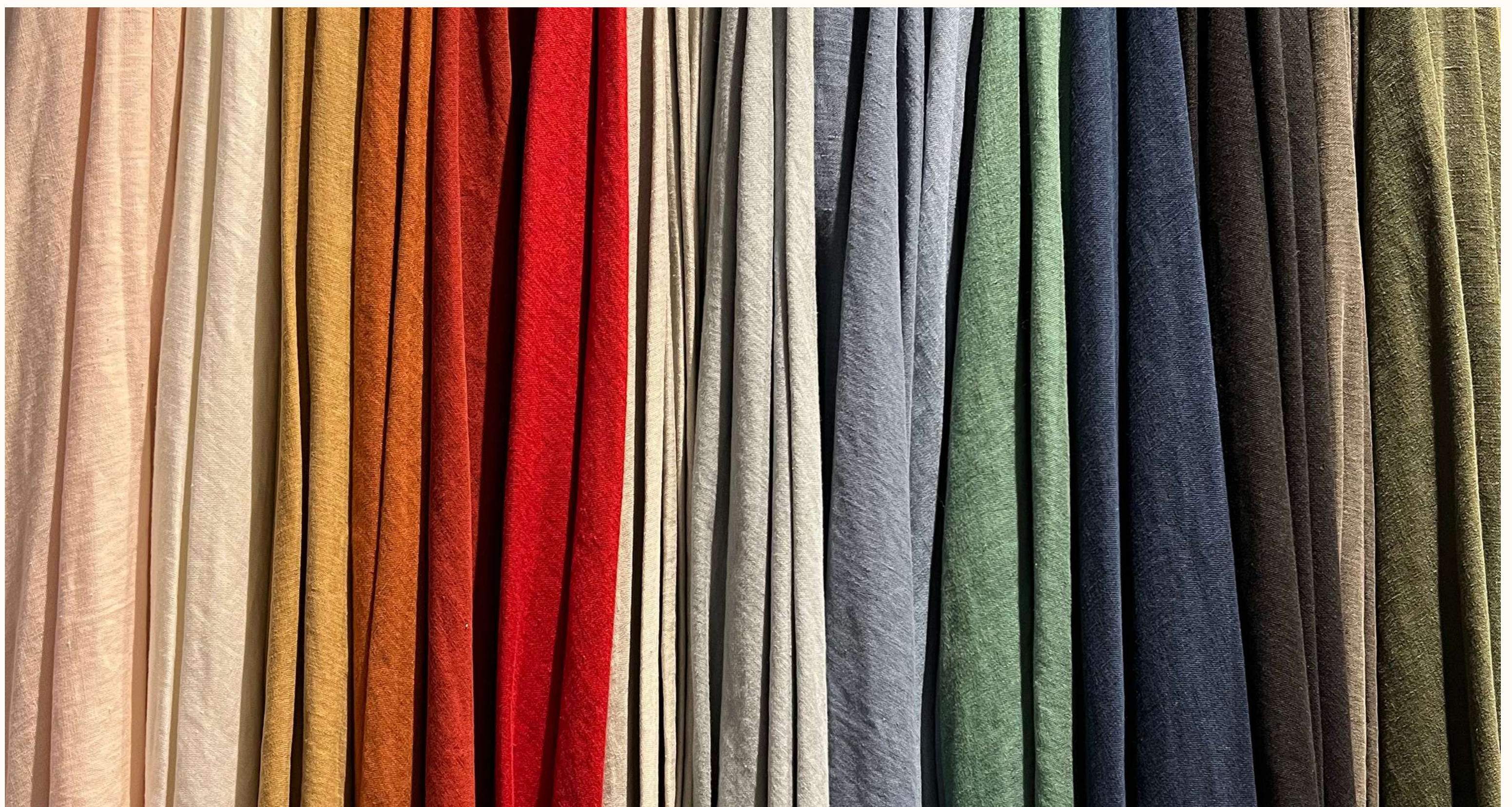

MÓVEIS E ACERVO

para uma decoração completa

Nossos móveis e objetos de decoração são pensados com muito carinho. Cada um deles é produzido pelas mãos de primorosos artistas e artesãos, com materiais de qualidade e acabamentos especiais.

Temos muitos itens à pronta entrega, mas caso você deseje uma medida especial com um tecido diferente, aqui a gente faz também sob encomenda, do seu jeito!

Somos reconhecidos por ser uma marca de decoração completa. Além dos tecidos, móveis e objetos, contamos com a linha #AcervoEntrepasto.

São peças únicas que garimpamos em nossas andanças pelo mundo. Móveis e objetos que trazem consigo histórias, memórias e beleza única.



MODERN LIFE

nossa obra prima do conforto

A linha Modern Life é a nossa celebração ao conforto, à beleza e à qualidade em cada detalhe.

Desenvolvida artesanalmente em processo de alfaiataria, com estrutura em madeira tratada e certificada, encosto feito com molas NOSAG que trazem conforto e sustentação, estrutura do assento com molas ensacadas individualmente que garantem durabilidade. Além da praticidade do revestimento em capa dupla, a sofisticação do acabamento em pesponto e o conforto sem igual das almofadas de assento e encosto recheadas com plumante siliconado importado.

Assim é nossa linha Modern Life: a prova de que o sofá, poltrona e chaise mais confortáveis que você já viu, podem também ser lindos e práticos.



KITS DUVET

um quarto diferente todos os dias

A linha #EntrepastoCozy surgiu para trazer ainda mais conforto e estilo para uma #CasaEntrepasto.

São capas de edredom com uma textura suave ao toque, estampas exclusivas e disponíveis em quatro tamanhos diferentes: king, queen, casal e solteiro, além de mantas para uma composição perfeita.

Com essas opções, você pode desfrutar de uma cama renovada todas as noites e ter um quarto diferente a cada dia.

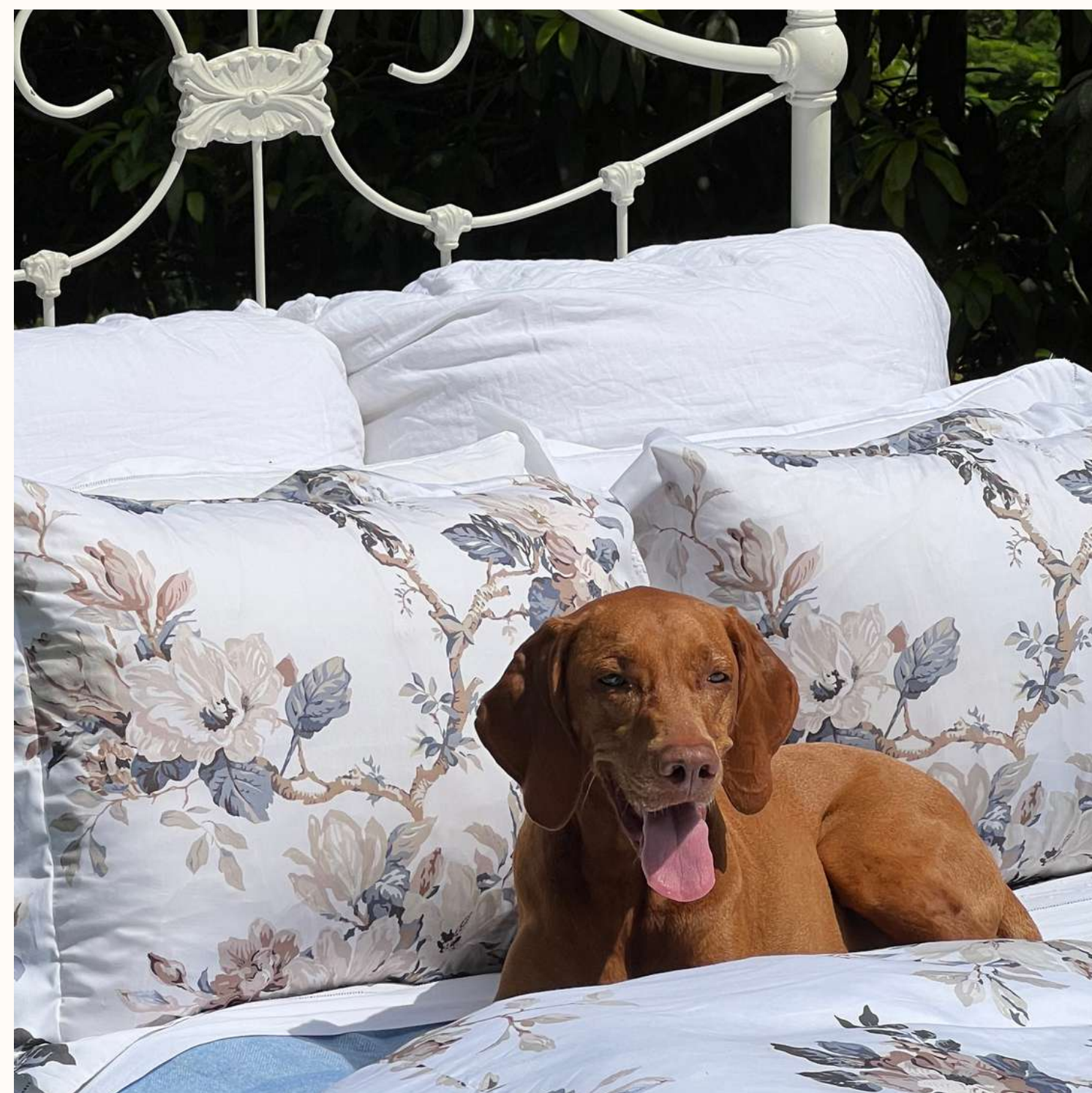

NOSSAS PRAÇAS

em São Paulo

Desde 2001, a Entrepasto adota, revitaliza e mantém espaços na cidade de São Paulo. Atualmente, cuidamos de 9 praças.

Já reformamos e conservamos mais de 30.000 m² de espaços verdes na cidade.

Cuidamos de todos os detalhes: do projeto de paisagismo, obra, plantio e irrigação, sempre preservando a vegetação nativa e adicionando espécies resistentes ao nosso clima.

Jardins como estes são chamados de "Jardins de Chuva", planejados para absorver a água das chuvas, drenando de tal forma que evita enchentes e alagamentos na região.

Acreditamos que cada um fazendo a sua parte, teremos uma cidade menos cinza e um mundo mais sustentável.

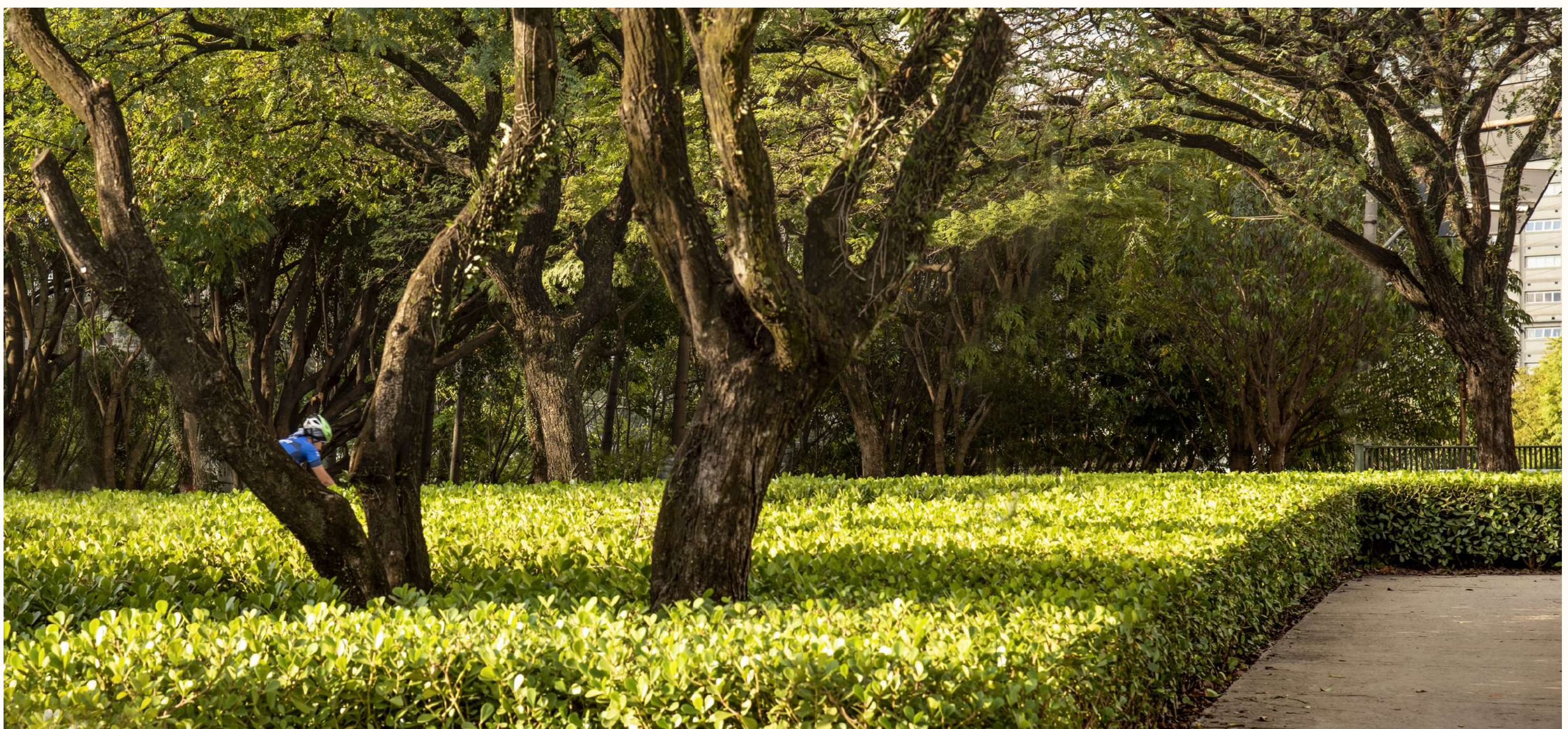

ESCOLAS

na Amazônia

Para nós, aqui da Entrepasto, a floresta é assunto sério.

Desde janeiro de 2022, somos uma empresa carbono neutro e investimos na proteção da floresta, em projetos da Carbonext.

Em parceria com a Fundação Almerinda Malaquias, estamos apoiando a construção de 25 novas escolas na Região do Rio Negro, na Amazônia, e doamos os recursos necessários para a construção de uma nova escola na comunidade Maracaca.

Com uma estrutura melhor de educação básica, as crianças crescerão preparadas para cuidar, valorizar e viver da floresta de forma sustentável.



Um agradecimento especial a todas as
nossas Revendas Oficiais espalhadas pelo
Brasil.



Encontre a Revenda Oficial mais próxima:

[www.entreposto.com.br/wbstore/store/](http://www.entrepосто.com.br/wbstore/store/)



www.entreposto.com.br

Instagram | @entreposto

Pinterest | @entreposto1994

Youtube | @entreposto1994

CASA ENTREPOSTO
Av. Cidade Jardim, 187 | Jd. Europa | SP

ENTREPOSTO

• desde 1994 •

